大清宣統二年庚戌九月十六日共二張

本館定報價目

●每份售大洋二分●

中國境內 全年逐日寄大洋九元六角 半年四元八角 日本 全年九元六角 半年四元八角 外國 全年十四元四角 半年七元二角

報資先惠 郵票不收

申報

告白刊例

論前二行起碼每行以第一版為準第一日每行八角半第二日起每行六角半多則按行照算後幅長行二百字起碼短行五十字起碼多則均以十字遞加第一日每字五釐第二日至第七日每字三釐第八日以後每字二釐半

西曆一千九百十年十月十八號禮拜二

本館開設上海望平街第一百六十三號 一萬三千五百四十一號 電話第九十五號

江西裕興康 南京王慶昌 長沙張其雲 邵伯陳兆榮 江西全泰盛
安慶郝麗南 陝西陳漢卿 安慶馮鏡波 吳淞湯馥棠 南京方言學堂
壽州全泰盛 天津奪寶 北京楊亦樓 鎮江李輯五 陝西務本新報館
南京陸澄溪 南京廣智社 加興錢咏臧 蕪湖玉林堂 湖州賴叔怡
蕪湖全盛泰 合肥張少賓 廣東林裕和 桂林吳正卿

均鑒

尊處報帳久未歸結屢次函催均置不理本擬函請商會轉請地方長官切實追繳以保血本而免虧累但本館作事向主和平特先登報奉告請將所該報欵近者以十天為限遠者以二十日為限將欵寄申歸結倘仍延遲本館自有對付之法請勿自誤

本館經理人白

出售潔白紙張

現本館由外洋購到白紙數萬令自用之外尚有餘多如各書局各行號有需購用此項紙張者請至本館帳房看樣議價可也

申報館啟

四明公所各業蘭盆會存欵助入公所章程廣告

本公所名下之各業蘭盆會所集之資向存公所生息以作中元醮事之需緣今庚申市大風潮錢莊票號擱淺收賬不一虧倒巨欵所謂古來罕有之事以致公所亦會被累而該會存欵確係誠信公所但出手轉存殊為不易況會中公欵風險較重因此前日邀請各會柱友將所存之欵即來提去嗣後概不存放是日除已提之外尚有數會該柱首諄諄相囑會中之欵本係永存公所惟有生息決不動用本資一經提去未免東存西放遂覺風險能否特立安善章程以固會永遠之欵今因敝經理沈君洪賚已與該會柱首面同議定准將會中存本銀洋助入公所以作公欵之需是欵與該會永遠不相干涉惟本公所當給憑摺一扣永遠每年由公所應付該會中元設醮費用銀洋按所助本資週年七厘計算仍效生息之義除登報外容當勒石以垂久遠倘諸會除年中費用外尚有餘丈及新立之會捐集之資欲寄存公所概不起息若滿五百之數者如果再欲添助公所仍按前例每年添息如不願助者本不存放至念善舉公欵雖存而不起息或遇風險不測與公所無涉謹此佈申

滬上四明公所謹啟

戊1239

聲明期票作廢

本號去歲與蕪湖裕厚昶莊交往放與敝號開期銀當立期票交該莊收執三河同興裕錄二千兩係四月念四到期和州萬源仁二千兩四月初十到期甯國熙泰二千兩五月初一到期蕪湖東昌祥一千兩四月初六到期蕪湖鳳和順一千兩四月底到期值至本年欵經到期子母一併算交裕厚昶莊收清毫無蒂欠遂向繳票據該莊云寄存他處當取該莊收條為憑約以容緩互相調繳迄今數月屢詢不睬未知該莊是何居心特此聲明毋論期票繳與不繳日後倘中外人等檢出以作廢紙無用

三河同興裕 和州萬源仁 甯國熙泰 蕪湖東昌祥 蕪湖鳳和順等告白

永泰洋行廣告

本行經理各國名廠精選頂上物料專織各種異樣綢緞呢絨男女衣料洋貨疋頭五金雜貨各種食物一應俱全如蒙貴商各寶號賜顧請移駕蒞北京路A字八號小行面議其價格外從廉以廣招徠恐未週知特此布告

經理沈燕謀謹白

戊1240

金陵快輪准十七晚開往長江各埠

由漢口九月廿三晚回滬

本船帳房楊芝棠謹啟

戊1179

遷移廣告

英租界四川路白渡橋南 電話二〇二九

瀛華洋行

戊235

大通輪船准十六日開往長江各埠

飯食茶水格外精美茶房應酬格外週到

本船帳房張珍珊啟

戊1191

延聘熟悉鐵路工程並測量畫圖員告白

今擬延聘熟悉鐵路工程並測量畫圖等員如有專門上項學問願就聘者祈將各門程度詳細函示寄至四馬路外灘電報滬局交陶協華代收所有諸君姓名住址務祈載明函中以便屆時函邀領教

戊1231

洋房招租

新垃圾橋北堍椿源木行底子福來德棧房東首洋房一所並內外餘地一大方如有欲開木行煤炭行最為合宜上下水口極便如合意者請至福來德棧房領看可也

戊1222

振華堂洋布公所廣告

本公所長生會義所落成議定於九月二十八日排道恭送諸前董牌位進所安座倘在會同人有欲舉送先人牌位者務於二十五以前先行關照公所惟須自行備轎及執事等於廿九三十兩日恭送入所倘至二十五日不至公所謝照概由公所於廿八日一例備轎公送諸同人於十月初二日為義所公祭之期敬祈恭詣義所拈香可也除發單通告各寶號外恐未週知特此再佈

戊1215

商辦漢口既濟水電有限公司第四期發息預告

本公司原定九月初一日起發息現因發換新股票約在九月內方可竣事若兼行發息恐新老股票有舛錯之處茲准定於十月初一日起將新舊股息一律照發請各股東在十月內攜息單至本公司照取可也其期以十月三十日截止再所有未換之老股票務祈從速換新俾便發息爲幸恐未週知特此通告

發息處漢口一馬頭本公司 上海後馬路祥康里大慶元錢莊內

宣統二年八月 日 本公司啟

戊1176

香港小呂宋源盛匯理營業有限公司滬局廣告

本公司收盤案業奉香港按察司批委香港屈臣氏買辦劉鑄伯翁總理本公司收盤一切事宜茲照來函登報所欠各客退保火險費及各項大小帳目務須於西歷一千九百十年十一月十一號以前將細賬票據自行報明劉鑄伯翁以便彙齊照例一律派還幸毋自誤此佈

戊1234

上洋新開同德泰皮貨抄莊

先行交易 擇吉開張

敝業向在四牌樓歷有年所今新設新北門內舊教場北首第一紅磚石庫門面便是

戊1129

江蘇教育總會敬告本省各勸學所教育會公鑒

本會常年大會議決組織本省各廳州縣所學勸教育會聯合會并決定九月二十四日在南洋勸業會公議廳開成立會凡各勸學所總董教育會會長屆期務祈同蒞南京互相討論藉知各地實況以圖教育之發達除將聯合會草章另行寄奉外特此謹告

戊1153

中國報界俱進會上海事務所啓事

啓者本會自由南洋勸業會開會議決後本事務所即遵章組織現已成立暫借小花園十二號爲事務所所有已入本會之報館從前開會時尚有遺漏請即函示以便補入其餘一切辦法容由書記報告此佈

1214

鄭板橋先生真跡出現

余家藏板橋先生默寫易經全帙印章題跋俱備足爲書家模範不敢自私特選連泗紙精印裝潢古雅外幕錦套每部兩大厚冊定價洋兩元書印無多購請從速發行所集成圖書公司中國圖書公司掃葉山房南洋官書局開智圖書局寄售各大書坊均有經理漢口六藝書局杭省城內稅務課驗　總發行所小花園書帶草堂

177 七

趙撝叔先生墨寶

先生書法深得漢魏神髓愛之者覓寸楮不可得茲將家藏各種精印成書以供有同嗜者當愛不釋手書印無多購請從速每冊價洋四角發行所集成圖書公司掃葉山房中國圖書公司寶善齋文明書局及各大書坊均有經售總發行所小花園十二號書帶草堂啓

174 七

※上諭※

監國攝政王鈐章　九月十五日內閣奉

上諭本日引見孝廉方正考取一等之舉貢朱炳靈陳序陶峻盧慶家黃澤深周鳳璋邱日華徐淮生徐讓孟振先教授葛潮縣丞張鑾瀛藍晉琦八品錄事王進賢教諭夏文彬均著以知縣用廩增附監生魏炳文晏祖樹孫嘉錫王泰階費鼎馨羅萬瀛沈樹楠譚瀠朱鳳翔曹徵藩張樹鼎鄭德佺蘇鍾正薛懋官聶辛錸陳光棨周御順劉汝馨舒家駿黃鴻澄韓志璟曹官禮朱家訓王永超湯松年劉振鏞單金銘曹汝驥李敦壽燕詒黃經閣古肅文李士選杜履賢溫鳳翔均著以直隸州州判州判鹽運司經歷用考取二等之舉人劉慶鴻劉鑑古均著以直隸州州同布政司經歷理問用五貢安博恒高培英張業耀賈善政林挺芝閻士盼高祖謨鄒開俊王海山景藝林均著以直隸州州判州判鹽運司經歷用廩增附監生王調元王世清王興仁吳琨梅寶璇曾韻松孟燮陳公宜邱昆玉羅錫華王錫圭蕭錫蕃朱炳華羅紹文屈開坊劉震喻明德殷銘涨李錦心鄧振鼇饒應銘劉昶育洪紹慶翟相臣石鳳翥司椿華游丙錕王培基焦懷炳劉澍杜毓清王亮臣許珪封張青選凌鴻鼎劉樹聲祝宗澧張錫鑒楊廷俊張牧韓魏夢雲鄭敬濤房步瀛臺世楨趙麟臺裘章淦劉子鎮方道南王緒昌李學宗蘇鵬賡梁文禮尙桂文陳鸞謌張永源王任陳涵章陳仰宸余師端黃漢章趙澤春高世傑均著以府經歷縣丞州同吏目縣主簿道庫大使用其餘未經錄取各員均著賞給六品頂戴該部知道欽此　軍機大臣署名奕劻假毓朗那桐徐世昌

宮門鈔　九月十五日　召見軍機　澤公

※代論※

國會請願代表孫洪伊等上資政院書

爲時局阽危愈甚臣民望治愈亟請速開國會俾憲政得以實行以蘇民困而救危亡聯名陳請泣懇代奏事竊洪伊等聞事君父者無隱發於天性之愛不忍爲飾辭也救焚溺者不遑迫於禍害之急不敢循迂節也洪伊等前曾代表民意籲請速開國會疊於上年十二月二十日本年五月二十日欽奉明詔誨以勿騖虛名勉以一心圖治鑒其忠愛而戒其瀆請洪伊等循誦再四感極生泣何敢更犯威嚴自干罪戾顧猶嘵嘵焉不能已於言者則以國家危急存亡實迫眉睫今日事勢已迥異數月以前更閱歲時安知所屆昔人有言鹿死不擇音又曰疾痛慘怛未嘗不呼父母洪伊等竊見自五月二十二日以後時局驟變驚心動魄者不一而足外之則日俄締結新約英法夙有成言諸強釋嫌協以謀我日本遂併吞朝鮮扼我吭而拊我背俄汲汲增兵窺我蒙古英復以勁旅擣藏邊法鐵路直達滇桂工事急於星火德美旁觀亦思染指瓜分之禍昔猶空言今將實見內之則各省飢民救死不贍鋌而走險土匪乘之驟亂日告長沙萊陽幾釀大變雖幸獲戡定而善後之策一籌莫展亂源不拔爲患方滋此外各地無不嗷鴻偏野伏莽滿山舉國儳然不可終日此等現象皆起於最近數月之間非惟洪伊等所不忍聞當亦我皇上所不及料昔漢臣賈誼陳時局之危譬諸抱火厝積薪之下而寢其上火未及然因謂之安數月以前我國時勢蓋有類於是今則火既然矣且將燎原矣舉國臣民顧影汲汲朝不保夕非賴皇上威德亦復何所怙恃此所以不敢避斧鉞之誅瀝心泣血而思上訴者也伏讀諭旨有云國家至重憲政至繁緩急先後之間爲治亂安危所繫大哉王言治道盡於是矣夫求治莫要於審緩急先後而若者宜緩若者宜急若者宜先若者宜後則不能徒徵諸理論也而當以事實爲衡今中國非實施憲政決不足以拯危亡盡人而知之矣然憲政若何而始實施此最不可不審也比者籌備憲政之有名無實天下共見中外臣僚其塗飾敷衍揑報成績苟以塞責者固所在多有而一二忠勤愛國之大吏亦嘗知虛名之不可以久假欺罔之不可以公行力陳現在籌備之失當成效之難期如督臣李經羲陳夔龍撫臣陳昭常孫寶琦藩臣王乃徵等皆先後有所獻替雖所求補救之策各有不同至其言現在籌備之不能舉實則一也籌備而不能舉實則何如不籌備之爲猶愈於是諸臣中漸有倡停辦憲政之說者夫以今日之所謂籌備非惟不足以利國而反以病民則停之似宜也雖然曾亦思孝欽顯皇后德宗景皇帝所以赫然宣布立憲者其意果何在乎使專制政體而尙足以維持國命於不墜則以在天兩宮之聖亦何樂爲此擾擾以搖惑天下之耳目先聖之以憲政貽謀於皇上也蓋洞矚時勢深察民情知中國非此則不足以圖存也夫朝令暮改君子猶譏其反汗況於先朝訓誥爲國家定百年大計者爲人臣子乃敢竊竊焉議廢棄乎是故以現在籌備憲政之不能舉實而務設他法以舉其實焉可也坐是而疑憲政之當廢焉不可也此如抱病之夫緣食增病不務治病而思絕食未有不速其死者也洪伊等以爲籌備憲政之實之所以不舉者皆坐無國會而已何也蓋立

憲之眞精神首在有統一行政之機關凡百設施悉負責任而無或諉過於君上所謂責任內閣者是也責任內閣何以名以其對於國會負責任而名之也是故有責任內閣謂之憲政無責任內閣謂之非憲政有國會則有責任內閣無國會則無責任內閣責任內閣者憲政之本也國會者又其本之本也本之不立而末將安所麗兩年以來所以籌備一無成績而憲政二字幾於爲世詬病者皆坐是也

（未完）

專電

●電一（北京）

閩督松壽奏閩省行政經費自宣統三年至宣統九年應虧五千二百餘萬

●電二（北京）

鄂督瑞澂電奏步軍三十標一營右隊官楚序操演時被本隊副兵伊克垣槍擊殞命兇首當場拿獲請旨即行正法並請優郵該隊官家屬

●電三（北京）

郵傳部向正金銀行借欵一百二十萬維持各埠市面

●電四（北京）

郵傳部尚書唐紹怡明日（十六日）接印

●電五（北京）

英使朱爾典已到京回任

●電六（南京）

赴義賽會預備會訂期二十日午後一時於公園擎賢居開會

●公電（開封）

各報館鑒豫省本日開國會同志會紳民到者三千餘人同赴撫院呈允代奏並一面請諮議局儘先提議一面陳請資政院提議豫同志會

更正 ○十一日專電欄有江督電奏緩提滬庫銀欵奉旨仍着嚴追一節茲經調查係奏滬市緊迫實情并無以上云云合行更正

緊要新聞一

第三次國會請願記（北京）

○前日請願代表晉謁肅邸之後並到趙炳麟宅中因趙係資政院請願股股長請其於開議之時將此次所遞資政院之請願書趕先提議趙已允許

又聞各省代表以資政院所遞之請願書一時不能上達天聽仍擬上書都察院懇請代奏刻正預備呈稿一俟呈稿繕就即定期到都察院上書如都察院不准代奏各代表即擬以到監國府之法再哭訴於總副憲之門必達目的然後已

又此次直隸吉林兩省代表昨已作書報告本省各團體謂此次請願再無效果決不生還日來正商議一切進行手續及將來對待各方面之方法人心異常激昂大有非得勿休不死不止之槪并聞各代表以三次請願爲生死關頭如確知誰人反對則誓以死力對待之

又吉林代表以前上監國之呈既分兩稿此次上都察院書亦擬除公呈外由吉林代表另遞一書痛陳東省危迫情形以挽聖聽現亦預備書稿與公呈同日呈遞

初九日午後二時請願代表孫洪伊李素陳登山吳賜齡文耆陶鎔溫世霖李芳賀培桐李長生王慶昌楊春泰杜寶楨李蔭恒薛廷榮潘智遠邢祜周李壽昌王觀保等同謁慶邸適慶邸不在府邸各代表原擬在府外守候後經該府執事約定初十日一時再到府中謁見各代表遂先回寓決定是日如不接見各代表定不回寓云

聞初七日午後監國攝政王在三所特召軍機大臣垂詢對待國會請願事宜朗貝勒奏言民氣不可強壓欲救中國之亡非速開國會實無他策可籌因政府數人之籌畫決不如國會多數人協籌等語王深嘉悅朗之忠心愛國惟當時有某中堂略陳數語似有反對之意

空中之國會與責任內閣（北京）

○自滇督李仲帥晉撫丁衡帥發起聯合各省督撫奏請組織內閣速開國會於是鄂督東督粵督蘇撫魯撫吉撫黑撫皆覆電贊成並公推李仲帥領銜具奏嗣聞樞府電致仲帥謂現在人民要求國會之熱度極高公等宜稍鎭靜請弗主持其事云云李帥得電於是宗旨一變立即回電各省督撫不願領銜探得電文中有不立國會無辦事之階驟立國會無萬全穩着愚謂內閣難於擇人國會難於防弊因此甚爲躊躇領銜之事仍推諸老等語各省督撫因仲帥係原先發起之人既不領銜則亦將此事暫擱不提矣海市蜃樓倏起倏滅彷彿似之

資政院開院後種種（北京）

○初九日爲資政院選舉各科審查長之期當將預算及陳請兩股審查長舉定至稅法公債股審查長則於前日推選股員時即經舉定結果如下 預算股審查長 第一科籍忠寅 第二科王璟芳 第三科孟昭常 第四科易宗夔 陳請股審查長 第一科博公 第二科陳寶琛 稅法公債股審查長 第一科邵羲 第二科周廷弼

資政院自初六日起休會已久現擬十五日續開第四次議事會其應議

事件探錄於下(一)地方學務章程議案一件(政府提出)初讀(二)著作權律議案一件(政府提出)初讀(三)修正報律條文議案一件(政府提出)初讀(四)振興外藩實業并畫一刑律議案(政府提出)初讀(五)議審查振興外藩實業并畫一刑律議案(特任股員)

資政院秘書廳庶務科購辦資政院徽章三百枚聞每枚代價銀在五錢以內合徽章三百枚估計價銀不過百五十兩乃庶務長報銷至二千九百四十兩之多據聞該庶務長係某權要所薦引故秘書長亦無權核查因此外間嘖有煩言　按吾國最大弊病莫如官吏中飽今資政院爲嶄新創建培養憲政之機關而其中飽又復如此至可傷心我甚願數日以後有來函囑爲更正也

欽選蒙古議員哲里木盟博迪蘇公爵初七日會同哩克盟議員那親王彥圖及理藩部達侍郎稗夫又欽選蒙古回部議員貢桑諾爾布司迪克等十二員在邸特開會議聞因新到京各蒙回議員對於資政院事宜毫無研究雖臨院數次尙復隔膜當將院中性質對各議員詳細解釋畢復請那邸向貢桑諾爾布等詢明對於資政院有何建議之處聞外蒙回部各議員自經此番解釋已稍知底蘊矣

理藩部議案之內容 北京

○此次理藩部備有議案移交資政院探得內容其關於理財者擬於蒙古設立興業銀行不分官商蒙漢人民均准入股以期振興蒙古實業其關於法律者凡蒙人犯有軍杖徒流等罪例應發遣者一越蒙界之外均以水土不宜往往致死是名爲發遣實與處死無異擬此後發遣罪犯計道里之遠近以爲安置唯不使之出蒙界之外免其致死以示體恤此種議案想不難通過云

學部考試進士館遊學員 北京

○進士館遊學日本畢業學員章圭瑑等三員經學部會考後奉旨獎勵已見明諭茲悉學部奏定章程進士館遊學畢業學員回國准其隨時考試如係庶吉士咨會翰林院會考如係主事中書等官咨會吏部會考迭經遵辦有案此次該館學員日本早稻田大學政治經濟完全科畢業之翰林院庶吉士宋育德日本法政大學法律速成科畢業之翰林院庶吉士欽崇威度支部主事章圭瑑等三員呈請學部示期考試當由學部咨照翰林院吏部於上月二十二十一兩日在學部分場考試并於專門科學之外加試經史以覘根柢該三員均取列優等隨由學部分別帶領引見請旨給予獎勵

蘆鹽又請展限停引 北京

○直督陳夔龍奏稱長蘆所屬直豫兩省引岸前於道光年間停引十萬道嗣後迭經奏准推展扣至宣統二年年底限滿據長蘆鹽運使張鎭芳詳據綱商李士鉅等稟稱前項停引始於道光二十四年彼時蘆鹽尙未加斤迨後兩次共加鹽一百七十斤並未減引按照原包每重四百十七斤七兩計之已暗加四成有奇若以銷引五十萬道核計已敷原停時七十萬引之數是所停之引雖未復額而所銷之鹽早已復舊蘆綱銷數向稱疲滯現時直豫引岸偏災迭見銀根奇緊商民交困況各岸迭次加價以後成本愈重硝私充斥疏銷更難又何能規復引額查上年至八月間出庫引四十六萬餘道今年出庫引結至現時僅領出三十五萬餘道較諸上年尤爲奇滯即此現行六十六萬餘道之引額尙難疏銷若再逐年遞加商力實覺難支請再推展五年等情查本年各商現行引數較之原額六十六萬餘道僅及五成有奇該綱總所稟引多銷滯自係實情若遽責令遞加復額勢必無裨實濟有礙大局應請援案將原停引十萬道自宣統三年起再行推展五年其先後所停引課俟限滿查看銷市暢滯情形再行分限帶運帶完九月初六日奉硃批該衙門知道

又奏長蘆京綱額引七萬二百餘道前因引多銷滯經前督臣曾國藩奏請停引二萬道以五年爲限嗣後迭經推展扣至宣統二年年底又屆限滿曾飭運司督商設法疏銷無如京商額引過多雖停引二萬道而現行之引尙有五萬二百餘道庚子兵燹之後銷數大減現値銅圓泛濫銀價日增百貨昂貴疏銷非易計本年結至八月上旬僅領銷二萬一千六百餘道尙不及減賸五萬二百餘道之半實因額引過多鹽包增重民食有限勢難全領若將停引二萬道責令復額勢必積引愈多紛紛參追轉致誤運虧課相應仰懇天恩准將京商原停引二萬道自宣統三年起照案推展五年以恤商艱而保課運同日奉硃批該衙門知道

川路總理亦受滬市影響 北京

○川路股東開會與喬樹枏爲難一節略誌昨報茲悉喬樹枏爲駐京川路總理從前四川京官等時開股東會研究路事喬丞從未到塲此次開會喬本不願前往嗣見股東傳單有如喬不來尙當齊集喬宅等語喬不得已勉强蒞會先由鄧壽退李緝菴宋芸子諸君詰問到滬查欵追欵情形喬一味支吾遁飾不擔責任各股東大怒羣起責問始謂公司三權並立一人不能獨負責任諸君如此竟以老命相拚等語各股東見其昏瞶失措無可理喻遂公推杜蘖洲君上臺朗讀都察院代奏摺稿謂股欵至重責在總理此次倒虧喬施形同串騙總之虧欵太鉅私弊太多非辦到撤換總理查抄押追不止衆皆鼓掌贊成刻聞已電知四川公司問三總理究誰作主以便分別追究云

京師銀市恐慌情形 北京

○自源豐潤票莊擱淺後商民異常恐慌又兼市井無賴藉端煽惑以致商民存有紙幣者無不紛紛往取銀錢初九日內城永順永祥北德勝德興厚和豐通同義長及報房胡同德成彝鐵乾昇義豐天太厚等錢舖均被擠軋已有多家不敷周轉

相率倒閉茲將牌號調查列下　新泰號煤市街　北義和東單牌樓　義和昌東單牌樓　同義長東四牌樓　天義蘇州胡同　永信廠東門　警廳幷提督衙門聞信均設法維持幷派巡警營兵一面保護被擠各家一面出示禁止紛擾幷訪拿淆亂市面造言煽惑之人以安人心

聞源豐潤新泰等票號擱淺後各錢鋪受軋日甚一日度支部以市面恐慌已極商請郵傳部堂官諭令鐵路總局局長梁士詒速飭京奉路局滙解現洋三十萬元來京接濟一面先由度支部撥出庫款七十萬暫濟目前

又東四牌樓恒利銀號因墊付官欵甚巨銀根緊迫屢經催索而官府無以應聞該商號已稟呈總廳請封經總廳查知底蘊恐其擾動市面刻已設法維持矣

江督蘇撫會商維持滬市辦法（蘇州）

○江督張制軍接政府電傳上諭上海市面危急飭即會同蘇撫設法維持等因張制軍現定十六日乘早車赴滬（見昨報專電）道經蘇州須先與蘇撫面商維持辦法再行赴滬與商會籌議向大清交通兩銀行借欵接濟市面各事蘇撫程中丞得信定於今日巳刻出轅赴車站恭候並預備午膳以便詳議一切

源豐潤擱淺之歷史

○源豐潤擱淺爲其分號德源源吉兩莊所累當六月十五日時德源錢莊該中外銀行及各票號各錢莊拆票等欵約三百數十萬源吉莊該百數十萬兩莊不下五百萬兩自正元謙餘兆康三莊倒閉牽動全市嚴姓即以家產出抵時中西銀行皆不受抵乃乞援於滬道滬道以該號關繫甚鉅允爲維持計前後維持之欵共三百數十萬兩德源莊該人之欵全數清還所欠者悉係道署庫欵故蔡道致遭嚴譴然使無蔡道之維持滬上錢莊之受累者必至過半也

補譯西報紀源豐潤擱淺事

○初九日字林西報云昨日租界盛傳有中國錢莊三數家業已倒閉云云此說未免過於張大目下雖有錢莊三家暫告危急然不致均行倒閉查此次之風潮起於星期六日晚間係關於源豐潤票莊之事該莊爲嚴子均君所開已達三十餘年並在各處設有分莊多家星期六日晚間九點鐘時該莊聯號源吉莊有莊票一紙計銀七萬五千兩劃歸源豐潤照付該莊一時適無現欵於是本埠各莊聞此消息均以所有之票向該莊取欵同時集成四十萬之多該莊遂不得不宣布擱淺惟目下二莊雖因被逼暫停付欵而外間所傳倒閉之說尚無實證莊主嚴君前爲上海商會領袖且爲南京勸業會會董於商界素著信用當有法以善其後云

又昨日報載杭州大井巷某銀號坍牌樓某莊及某銀行略受影響一節茲據訪員續報各該莊號均開設有年信用甚著目下當無搖動之虞與源豐潤亦無關繫現在市面尚稱平靜因爲附正於此

京師近事

▲前紀考察海軍大臣洵貝勒在地洋丸搜獲革黨一節聞洵邸昨日已有電致政府報告略言其人姓湯係華人而入美籍據供並無他意不過欲爲此震動全國之人俾之覺醒云云訊畢因事未成即將其人釋放洵邸誠大度矣

▲本月初三夜葡萄牙京城（里斯波亞）革命黨起事時聞我駐葡國代辦使事二等參贊戴陳霖亦爲該黨所困致數日之內不能與外間通訊昨始有電到京報告一切

▲聞憲政編查館刻擬上奏嗣後各衙門之例行公事如禮部之請旌學部之考試商部之關防吏部之缺分大理院之判決等項均待每月月底彙奏一次以免繁文不日即行出奏說者謂各衙門此後値日將遞無事片矣

▲日前張翼還有封奏一件聞爲開平礦務問題緣直督近有兩奏均係主張贖回計須銀二百七十萬磅張本個中人深知其中利害故爾條陳辦法謂此事萬勿率爾操觚致受損害等語當經奉旨着派盛宣懷查辦

▲度支部尚書澤公面商丞參各堂嗣後遇有司道各官虧欠庫欵如於限內未能掃數完全者應按定例查抄備抵以重庫欵而儆效尤

時評

其一

兵單力怯而一露其軍情則雖欲不敗而不可得矣經商亦然周轉不靈竭蹶已甚而一露其內容亦雖欲不敗而不可得矣今之市面恐慌萬狀人人皆知之人人皆言之豈訛傳哉然必欲得各商家之眞相按戶而稽查之試一爲商家計其肯傾吐內容以自貽伊戚乎

其二

滇督發起奏請組織內閣速開國會謂非此不足以救亡其言是也今因不願領銜謂國會難於防弊內閣難於得人其言亦是也

然以關繫國家存亡之事乃因難於防弊難於得人而謂即可袖手不救也乎願還以質諸滇督

常熟從善公司局事副

戒烟後宜往之調理品

包鑑君服自來血之實驗

五洲大藥房主人惠鑑敬啓者（弟自幼即染烟癖前遵戒烟無奈戒絕後身體漸弱精神銳減惟）時報上日有○明詔 貴藥房自來血一種保證功效者頗不乏人於是向常熟城內華洋大藥房購一大瓶 詎料服後沉疴頓起飯量亦增此非自來血不爲功前已寄函各報請登來函一門崇伸謝悃如蒙登報益見○惠愛同胞更當感激也順請（○○）貴藥房同人財安

公局司事副包鑑頓首 四月初七日來函

又認眞劵一張值洋一角方不致誤

自來血價目 大瓶二元 小瓶一元二角 每打二十元 十二元 ○託局函購原班回件 ○諸公光顧請認明 全球老牌 商標每瓶附有五彩保證書一本

總發行所上海四馬路老巡捕房對門五洲大藥房抄登

常熟從善　4 03

西江快輪定期開往天津廣告

啓者本輪定於本月十七日即禮拜三上午九句鐘由申開往青島轉由烟台再放天津 敝帳房方於前班接辦船上飲食茶水侍應一切無不悉心布置格外周到以廣招徠藉副惠顧諸公盛情倘荷光顧務乞駕臨虹口華盛碼頭本輪帳房寫票登輪庶不致誤恐未週知特此廣告

亨寶洋行西江輪船帳房啓　乙649

自強軒種子藥 氤氳至寶丹

妙在不必內服 功專固精壯陽行止如意又遇瘡不染誠種子至寶也又（女界宜男寶）外治子宮寬冷與奮愛情立能成孕兼辟花柳毒皆一元雙料二元（千嬌百媚粉）男女烟容酒刺皺黯雀斑白癜瘋癢等症單料五角雙一元（八中寶種子丸）男服陽痿鷄精女服生育絕望房勞色傷至死迴愈若與（氤氳丹）（宜男寶）內服外敷得子尤速大瓶二元中瓶一元半（乾坤種玉膏）存精不漏固陰壯陽每對二元雙四元

家專售盒面仿單省相爲憑 上海二馬路西鼎新里口對街自強軒一

丁福保醫例

上午門診一元下午出診五元○遠處通信問病乞方者第一次二元以後減半空函不復○住上海新馬路昌壽里八十一號○中西醫學報每月出一册已出至第五册全年報費九角六分○如欲閱丁氏醫學叢書書目提要者乞寄郵票二分即將該書目寄上○精製補血丸一元○半夏消痰丸一元

乙4966

辨明上海泰安棧之可靠

此函係用郵政明信片自江蘇淮安府拔

予過滬駐足該棧失去紅皮箱一只業已數月刻由該棧主偵緝已將正賊王稱雲拿獲報捕將贓全數吊回送予收領查上海客棧林立失竊時有所聞每有不能原物送還者今該棧辦理此事實在留心特誌數言以謝該棧幷告往來仕商知悉

江西候補道楊謹齋白

乙4900

戒林 吳鳳石除癮之鐵証

余幼年失恃身體素羸自弱冠後負笈從師東奔西走歷盡風霜因獲捧心之憂致染烟霞之癖屈指以來十載於玆屢存戒志苦無良方因素耳亞支奶之名遂於淮浦之中西藥房購實數聽不料失於覺察誤購冒牌因而大失所望不得已據情直書函告我

總理 席君幸得大君子以慷慨爲懷救世爲急俯念余之自新惠以眞正良藥服之不但毫無痛楚反使精神轉加不數十日而烟癮成爲烏有奚蓋

市間所售之藥雖名目紛紛要皆希圖漁利大言欺人耳豈能如亞支奶之功效神速流弊毫無哉而 先生一片婆心運來此藥不啻再造之功伏願

烟界同胞趁此靈丹早爲嘗試愼勿因循坐誤自貽伊戚也余反覆尋思無以爲報惟有勸此切實証書登諸報章以申謝悃不勝拜禱之至

閘鎭小南街與善堂間壁 盧公館發來

◉附告亞支奶價目◉凡癮一錢◉用藥一聽◉每聽一元 每打十元◉改良新製加重參苓汁◉每聽一元四角 每打十四元

◉包斷一錢烟癮◉有赤浴圖商標爲記◉新出船牌半濟林丸◉每袋一角九分◉能戒六錢烟癮

◉批發五元起碼◉郵票九五折通用

上海英大馬路壽康里三百三十二號總經理席裕麒附告

乙1404

新發明三才固本補天戒煙丸

本藥房秘製美髯牌上戒烟膏已蒙同胞諸君迭經嘗試僉云效驗穩妥賜頒保證洵稱天下第一靈丹無如有不備登槍及出門人等皆不得問津本主人殊深憾嘆欲冀改良普及惟丸藥便於攜帶故復商於陸大名醫據述市上所售戒烟丸散皆云一二星期堪以戒絕此屬謬語欺人蓋數十年之嗜好癮蟲充滿臟腑必須參究殺蟲藥品方能戒盡想十餘天豈能滌淨乎本主人深服其論至再聘請良醫理爲特竭精殫思虔製三才固本戒烟丸以滋補活血理氣參入殺蟲等味誠心修合分爲乾坎艮震四字以四旬戒絕斷無復癮之虞健步加餐有反弱爲强之效力但願同胞速來嘗試方信言之不謬倘用嗎啡等類天神共鑒本主人非爲牟利自怨烟害苦累終身發願搜求良方選料泡製虔修膏丸二種戒期稍遠萬穩萬妥惟願掃盡毒氛償我所願是爲深幸（服法）譬嗜好一錢者每日癮前服乾字三才丸一錢就若吃烟無異服滿十天更服坎字十天再服艮字十天連服震字十天期滿就可除丸久年烟癮一旦無形化盡反增精神身體强壯儘思勤勞益覺不疲毫無苦楚萬勿疑慮

中盒大洋一元

文政藥局設在大馬路南石路裕祥當間壁石庫門內於十八日開市

乙4914

壽鏡澄醫室遷移英大馬路五雲日昇樓後面

即南香粉弄西段

北京輪船廣告

本輪現已修理告竣擇于本月十九日即禮拜五照常開往寧波官艙房艙闊大新潔茶房招呼格外週到茲將客脚列左

官艙每位一元　房間每位七角半　上艙每位二角半　下艙每位一角半

太古洋行告白

馬敦仁帽莊改良

望平街

本莊開設有年向承[illegible]賜顧[illegible]近來世界文明[illegible]人之一身惟首最爲[illegible]本莊有鑒於此選料更良製造必精不惜工本以臻美備用以答諸君子惠顧之雅意但可章照碼折扣未免煩算繁難反多轉折爰是改立新章核實定價無折無扣以歸劃一如仕商有未深信者請試購之方信價廉物美推廣招徠非徒虛言聳聽也特此聲明

好時洋行白

本行今有芝建尼船准於十九日抵申　准於念二日即禮拜一開往香港叭哇

各寶號如欲裝貨搭客者祈請　駕臨本帳房面議可也

驥雲氏督製　萬病回春虎骨熊油膏

此膏通三十六處血脈鎖二十四道骨節專治風寒濕熱手足拘攣骨節酸痛久年虛損女子血虛以及腰疼心痛痰喘瘰癧胸膈脹滿小腸疝氣夢遺滑精陽事不舉心胃氣痛脾胃虛寒負重傷力遇讀作痛楊梅毒瘋赤白帶下五勞七傷月經不調一切跌打損傷等症此膏一得人身暖氣藥力即從毛孔透入功能通經活血止痛驅風凡百疾病應手奏效雙料每張洋一元用膏後送到本處每張作洋三角單料七角不靈包退包還諸留心假冒須認明藥紙包上有驥雲氏肖像五開間門面方是的眞切記切記　上海盆湯街走過絲業會館後寧波路口五開間門面驥香廬驥雲氏發行所啓

掃盡花柳毒氣　天下第一良方

天下馳名廣東陳恆德堂第一家始創犀黃珠珀八寶化毒丹○假冒甚多購者認明

本堂主人心存利濟獨得世祖始創治毒神效眞方比衆不同不惜工本創製眞正犀黃珠珀八寶化毒丹此丹專治男女各症錄下○楊梅結毒○上頂下墜○周身毒瘡○下疳橫痃○五淋白濁○魚口便毒○小便作痛破皮腫爛○面口鼻喉生瘡○筋骨酸痛聲啞髮落○四肢流毒作癢生瘡○以及自生一切濕毒等瘡（膿窩瘡疥）發背疔瘡○瘰癧痰核○小兒治毒○一切毒門○以上各症服此丹而痊愈者難以數計因此遠近咸知紛紛爭購可見方寔藥正心口如一故能至此無論男女老少初起久染如患以上各症者速將此丹服下頃刻化毒去濕清熱止痛消腫生皮重者一大瓶除根輕者一中瓶包愈可保永遠不發至本堂藥如無眞正珍珠琥珀犀黃並各種和平上藥倘口是心非藥內若有水銀輕粉罪我惟天或從前悞服霸藥及五毒封提外毒果愈而內患更深積久其毒復發則上透頭面下結腎囊甚至染妻絕嗣遺累終身至此悔之晚矣推原其故均以水銀輕粉和藥升混之法收功以致其毒深入骨髓餘毒未淨其害非淺如患此症而其毒尚未復發之先亦將此丹服下能清筋絡骨髓積年之餘毒一掃而空所妙在能包生男育女永無遺毒之患眞治一切毒門並能生育之天下第一聖藥也每大瓶八元中瓶四元小瓶二元小半瓶一元○倘有男婦上下周身以及陰戶腐爛難以生肌諸醫束手各藥無效者惟有內服犀黃珠珀八寶化毒丹外搽犀黃七寶收口珍珠粉大瓶二元小瓶一元可保仍復原形愈後能保永無後患也○函購信力自給○分設上海英大馬路萬康醫園對門德仁里內石庫門廣東陳恆德堂醫寓啓

三洋涇橋　德裕當滿衣廣告

本當始創出售滿衣以來已逾十載歷來剔選最高者歸門莊等售其餘統發各處衣莊故門莊所售者均屬上等市貨素承各路紳商所推許今又新出綢緞綿夾衣服甚多各色粗細皮貨山積照碼劃一定價格外克己兼售中國大小龍旗如蒙　惠顧請認明三洋涇橋南首本當石庫門內庶不致誤現因仿效日多特再登報聲明

德裕當白

寶善街　錦潤堂添辦各色綢緞彩呢便宜軸幛

價目格外從廉金字裝潢比衆考究頭號摹本花緞軸十二元二號摹本花緞軸八元九角素緞軸七元九角彩呢軸三元稀呢軸二元四角呢布軸一元九角精緻各種羅扇泥金圍屏壽屏各樣信封箋粗細紙貨帳簿一應俱全仕商賜顧嘗知克己

新開迎貴茶園

十六夜正廳三角特請京都超等全班文武名角每逢禮拜三六日日戲

譚　李　王　葛　李　劉　四　張　陳　三　彩　張　張

月孫寶奎　明苑書祥　德英春奎　山王振慶　瑞段三慶　云張春慶　玉張長顯　廷高慶珍　少畢富成　棠陳福元　永劉全瑞　奎陳燕奎　壽李春棠　燈王德全　德張云亭　俊王翠芬　嘉丁俊卿　祥劉惠蘭　壽錢錦雲　雲五月仙　上童子紅　飄張錦芳　玉王素云　林郝榴杆　德張和福　祿舒慶業

新排特別改良文明　**是是非非明明白白**　全本眞正拿手好戲

◀新裝電話三千五百四十四號▶

法界卜鄰里口鳳舞臺

十六夜頭等正廳洋六角本舞臺日戲每逢禮拜三禮拜六禮拜日演

金桂喜 廟中相會　小奎官 日鎖五龍

王慶祥 雲裏飛　賽同來　飛來鳳　賽瑞云　賽燕云　金翠英 **蘆林坡**

韓曉峯 過文昭關　沈翠芬 蘇三發配

筱寶珊 金雲　翠裏　英飛　小飛　寶來　成鳳 **艷陽樓**（大破仙八扭）

王克琴　金翠芬　小奎官　天下著名鬚生 **恩曉峰**　金翠蘭

富春　樓會　佮佮生　王福貴　改良全本拿手好戲 **節義廉明**

大新街三馬路口春桂茶園舊基　商辦浙紹新開文明新劇社

十六夜正廳三角特請全城文班名角演文明絕妙好戲

陳增賢　陳金　林鴻　**林桂芬**　汪錦　陳鴻　嚴鳳　彭雲　**陳金龍**　林鳳　張長

王胡周李嚴錢生福金增貴陳增賢高寶榮周吉祥來林

枝順金金寶有　張　陳　陳　胡　王　汪　胡　彭　林　張

花和歲枝庭法岳林彩忠正忠金林枝花尙祿貴生寶有泗海寶眞

文武陞前本軒轅鏡　全班 **宜**　文武 **興**　拿手 **城**　好戲

文明大舞臺夜戲頭等正廳六角

十六夜二等正廳三角三層包廂四角頭等正廳六角特別包廂八角

諸姜小納揚沈王沈應周何白伍

連瓊魁紹壽月永韻寶鷺家文月

生珍仙先艮來利秋蓮芳聲奎仙

走硯智吳雲殷劉草劉徐

馬香取鳳鳴中春坤上燕權春發

薦落城打鳳虎華飛頂打放

葛驛都龍袍大八蜡廟花磚子逃

沈趙呂沈納萬　韻如月月紹盞　秋皋樵來先燈　接演　四本新戲 **三門街**

路小萬趙呂何徐　三桂盞如月金春　寶枝燈泉樵壽發　百花點將　接演三本新戲 **笑笑笑**　雙轉大舞臺

商辦新舞臺

十六夜准演日戲每逢禮拜三禮拜六禮拜日開演

李趙張賽夜夏小許馬薛小趙夏七小小　夜林　小許小七小夜夏林

辮文順魁來月進奎飛瑞保文月盞連雙　來步　黎奎保盞連來月步

麟連來冠香潤生官珠卿成連珊燈生鳳　香青　背官成燈生香珊青

特煩著名藝員 **全本抱牌位做親**　新排文武新劇 和尚會審大堂　新編全本新戲 **金扇子**　紳商頒演 馬浪蕩　新製水渠銀河玉字閃影電彩鵲橋飛渡 **天河配**

商辦新舞臺

全部著名藝員新編英國文明奇案新劇

英國偵探血手印

本舞臺前所排演新茶花等劇頗蒙各界諸君歡迎併承謬賞不勝愧感之至同人等惟恐不逮不足副諸君之雅望故今特排改良新戲英國偵探奇案血手印一劇情節異奇幻妙百出並添泰西油畫惟妙惟肖現排演純熟擇日登請紳商學界淑媛閨名連袂偕來本舞台則幸甚　新舞台主人白

（羣仙茶園）

（十六夜戲價目正廳每位四角）

林賽馮王尹一賽金紅小林尹戶

雲春子鴻桂陣勝菊蓉黛鴻桂

仙恆梅仙鳳鳳奎處花仙玉蘭亭

彩取徐處小合演孟姜女當頭本

樓城春榮放潮杞招春戲全

配都登歸牛金頂良親樓迷傳

（寶善街新開丹桂茶園）

十六夜特請京都文武名角好戲

繆一金張（張）（張）（白）（汪）

文聲瑞文奎文豔少泉玉梅雲奎

蘭雷寶李何小（七）失

鳳琴起奎官寶珠雲仙嶽紅街亭

忠文遺舉覲小空

保國解昭關翠花鼎畫放牛城計

鳴盛公記梨園

九月十六日禮拜乙日戲

新排成套慈云太子走國

全傳新戲

（眞龍降世　陸后托孤）

全班文武　名角合演

每日連下　夜續演成套

（西遊傳）　九卷

大鬧車遲國

衆大仙飲尿

唐三藏求雨

神　札　武　靚　聲

功保　脚昭　松昭　芬仔　架棠

首本

日價：特等大洋三角　頭等大洋二角　二等大洋角半　三等小洋一角

夜價：特等大洋四角　頭等大洋三角　二等大洋二角　三等小洋角半

禮拜二拍賣

魯意師摩洋行

始創自同治十三年即

英一千八百七十四年

准於十六日十點半在楊樹浦路福遠林第四號相近自來水機房拍賣書樓大菜間臥房浴間廚房一應木器洋琴什物另星不計十四日可看此佈　魯意師摩洋行啓

禮拜二拍賣

壳件洋行

奉公堂諭

准於今日下午三點鐘在北蘇州路德安里第四十三號門牌春記客棧內拍賣寧波大床烟榻桌子帳檯椅子拼另物等不計此佈　壳件洋行啓

開設虹口思拷子橋下

寧紹文舞臺聘請四明文劇場班
十六日戲在新閘大王廟開演

（九月十六夜戲禮聘回申徐月樓登臺）

探營 七盤 訪普

新到 徐春桂 童慶 徐慶財 陳慶 王鐘聲 戴天福

新到 陳秀華 徐慶童 王李 月仙如意（翡翠園）

吳云棠 周云岫 陳月峯 顧文燕 新到鄭玉麟 回申徐月樓 云奎 戴天臺 新到陳秀華 徐黑虎 林如鈴 顧云豹 戴天福思 火燒濮陽城

牧羊記 全部白羅衫

文明大舞臺

新排愛情新劇

俠妓之愛情

此戲內容係一華妓哥扮西裝與武員文明結婚課公被革後妓為嗣父所逐其愛情不變貞卒能件送與夫開復其功名可謂既俠且義排演純熟即行登台演唱 乙4812

禮拜二拍賣 白相船

魯意師摩洋行

始創自同治十三年即英一千八百七十四年

准於今日午時在公濟醫院碼頭拍賣白相船一只船名 YDA 不計此佈 魯意師摩洋行啟 707

禮拜三拍賣

淨漬貨

魯意師摩洋行

始創自同治十三年即英一千七百七十四年

准於十七日下午二點半在本棧拍賣灰毛毯五包蕩磁法蘭板四箱奧國火酒五十箱織花椅子布廿疋之蔴呢一箱香皂十餘箱吊磁飯鍋五箱一保險燈一箱臘光紙料十箱織花外國椅子原呢各種匕餅干毛炕毯一樣子貨等酒食物一應不計此佈 魯意師摩洋行啟

禮拜二拍賣

貴重產業

魯意師摩洋行

始創自同治十三年即英一千八百七十四年

准於十六日十點鐘在楊樹浦福達林第四號相近自來水機房拍賣地皮一方計一畝四分八釐六毫在英署註冊第四千一百九十七號上連房屋一宅此屋約四年前由別墅改為洋房有大客廳四間其屋頂極大兼有臥房二間浴間備八屋此產業三面馬棚間車間相近附近楊樹浦路公路相近朋路面鄰近浦灘要看明至小行取片往觀悉細情請問魯意師摩洋行可也此佈 676

禮拜三拍賣 房間木器

寶和洋行

准於十七日下午三點鐘在法界十六舖法巡捕房內拍賣上等木器鐵床磁器並一應另星什物等貨不計准是日午前先可觀看此佈 寶和洋行啟 丙707

（失單聲明）

九月十三號第興輪進口提單十三號提單四件皮油渣十單已公今向提該明前補司註明未報提單作廢另過知特此登聲明 乾德豐告白 乙4913

禮拜三拍賣

天津地毯

瑞和洋行

准于十七日十點鐘在本行拍賣頂上天津北京時花地毯室毯火爐毯扶梯毯如各客欲拍者先一日請至本行面觀可也此佈 4911

禮拜三拍賣

瑞和洋行

公平貨不限價

准於十七日二點半鐘在本棧拍賣淨貨公平鞋帽店雙花圈長壽宮人魚磯土會盟銅雀台象盦爵葉楊家將提報頭彩八陣圖電氣燈花牌美人雙小人點炮三財問津利市三倍北地胭脂二仙散葉吳后進宮祝壽九財童巧蝴萬紫千紅海上名妓歲朝清供順風大發鳳來鳳橋美人五童子三友雙得利彩石磯十子高升成親四子高升登仙草劉海九虎童四彩八鳳八虎八槍花牌龍鳳小花園舟子全鋪富貴樓三美戲衣鳳台獅球四人虎夢筆生花鴻運大發元寶雞一品香凡金麒麟代軍孔雀過新年戰長沙馬上僑四壽鍋萬年如意天官八鳳雙人鳳美八燕窩光麥草光絲光日光本邊彩邊寶邊白邊元羽綢人鳳四子高升色素羽綢萬紫千紅祝壽八魚劉海天賜黃金八虎順風大發尺六絲光元絨長壽宮一品香豐年八魚北地胭脂天賜黃金龍鳳夢筆生花順風大發円百草經羅小扇雙得利元泰西緞元寶雞紅洋綿呢五童子色裏子綢三友色花漳緞眞正頭號甘露元色絲羅緞雙得利甘露萬散花色花羽西緞三寶獅球三佳人鳳三正人打虎三德三正人三萬三天宮如意三大吉利市十二磅八槍三又三寶大英細布十二龍三碼半雙鳳吉慶雙龍球花旗粗布人命三萬花旗細布十一磅十二磅雙劉海四劉海十磅龍鶴圖馬頭市布三磅半至七磅八虎駝鳥駱駝獅牌貓頭鷹紅鷹八陣三童鵝三和彩石磁三大吉利市吉祥如意八金雞五金雞飛球奔錦綠人為龍壽鷹跑鹿鷹雙鹿紅雙鹿三豐永慶昇平三正三廣三隆萬年如意漂布所拍各貨均限二禮拜出清所拍之貨均是淨貨價有零點一律拚叶此佈 乙4877

禮拜三拍賣 上等木器並織絨纖花堂毯

寶和洋行

准於十七日上午十點鐘在本行拍賣上等房間式樓式大菜間三八字樓椅酒架火爐鐵柚木信箱保險櫃椅衣帽架小車又由德國銀箱四只大織花堂毯各色窗簾並明打鳥槍排落公館撥來立器四只打字器照相機皮箱皮鞋克立馬洋打字機二支留聲機一座上等鐘金表廚房家用器並一應什物等貨不計木器另星什物此佈 寶和洋行啟 05

易康汴綢

本號專售汴梁綢紗原箱原疋格外克己賜顧者請至法界吉祥街源泰烟紙店內便是上海易康號啟 乙4906

禮拜三拍賣

准十司

本行於十七日拍賣人馬牌象牌虎牌馬頭綾大紅馬頭雙鳳牌色綢元青牌單鳳象牌單雙鳳色呢元虎圈虎六綵胭脂虎花素色西緞元宵大富貴加官尺狀元紅彩福壽有餘西緞六七磅大發財四喜四果瓶紅鐘僧紅瓶單瓶嬉錢原布八十磅胭脂紅乏子紅盤蘭花藍鐘藍三D萬倍利藍六子十一磅七五彩鐘十二磅七五彩蠻布十磅八象十二磅雙梯槍八面馬八槍三D細布十四磅牛頭十四磅本廠粗布三碼粗布三四十碼單環電車藍鹿松鼠細斜藍金一等漂布二四藍五福紅瓶洋標等貨此佈 怡和洋行告白 丙704

禮拜三拍賣

華德洋行

洋人住已搬家新舊木器

准於十七日上午十點鐘在本行拍賣上等柚木房間三式花緞書樓式大菜間式三扒樓酒架信箱捲邊寫字檯床鴨絨枕頭磁器衣架菜式大鐵式面湯台玻璃器刀叉火爐鏡火鉗煤筒舊地毯毛巾檯布古銅磁器玻璃石檯面上等洋畫鏡框條頭肥皂十箱上等光耀香烟數十箱以及另星雜物不計此佈 乙4602

元芳洋行

（每禮拜四）

不限價拍賣疋頭

本行創設在上海已四十餘年專運英國名廠各種疋頭來華按期於每禮拜四上午九點半鐘起在本行不限價拍賣後列著名本牌各貨歷來悉遵章程並無更改期刻有目簿貨皆永遠明薄內逐近貴客欲拍賣並須看小樣者請至本行可也謹將按期拍賣各貨列後各色羽毛嗶嘰元色毛羽綾元色泰西緞元色羽綢染色素羽綢各磅洋紅標市布原布洋標細布細斜紋白竹布漂標布等 上海英商元芳洋行謹啟 632

禮拜五拍賣

過期押欵產業

瑞和洋行

准於十九日下午四點半鐘在本行拍賣地皮一塊坐落小沙渡路及愛文義路連角地十二畝五分四毫共有洋房四宅英署掛號四千五百二十四及四千六百九十七各客欲知詳細請至本行面詢可也此佈 乙4910

禮拜四拍賣

亮件洋行

稍漬白鉛皮

准於十八日下午二點半鐘在本行拍賣稍漬白鉛皮五十箱皂百餘箱豐皮頭花旗大鹿三鵝古花粗布又八馬旗粗布豐泰三鎗斜紋及什物魚斜紋此佈不計 亮件洋行啟 乙4870

禮拜五拍賣

瑞和洋行

准於十九日二點半鐘在本棧拍賣協隆歡樂圖彩邊元羽綢太平天官元太西緞地亞土蕩湖船格子羽綢二條美萬花綢花絲羅緞色花席法公戊尺六絲光元絨順全隆子萬花羽綢磅太師少師市布細斜永興餘利一本萬利元羽隆條絨布羽十絲絨錦隆十二樓色綢棉法蘭絨晉隆哈末彩羅文條瑞記拈子綢印花羽綢色綢色西綾呢格格綢色花花色漂太西緞元色太花綢緞怡昌色絲太西綢羅緞梅格文花提花羅緞色花色西花緞胡桃綢紗天青斜呢元羽綢色毛羽綢紗列豐西花旗八平三財圖色花羽綢滑裕元色花素林羽綢元緞色呢綢呢昌五猪市漂裕昌織女色芝蔴呢稍漬太隆七磅藍色厚呢細新斜四藍木蘭藍雙中布豐裕十花旗牛狗白狗粗布毛隆三英中細布花旗雙狗斜文印度八印 棉紗 十餘包白花色羽綢餘貨不計此佈 瑞和洋行啟 乙1878

海利洋行

拍賣各種股票

啟者本行逢禮拜每日至十四點鐘拍賣各種股票寫明有小字所另列拍賣之行名股票次序將細則開明每禮拜六拍賣之總數表一覽章程承索即寄並請到本行如有欲拍賣股票者請於拍賣前一日下午將股票送交本行為要詳細章程門首貼有每期拍賣之股票貴客欲知本門種類請移玉至英界九江路十號海利洋行 甲609

亮件洋行

奉大德國海軍員諭

禮拜一拍賣

德國巡江炮船一艘

名福佛子

啟者茲准於西歷十月三十一號即華九月廿九日下午兩句半鐘在楊樹浦萬達船廠拍賣巡江炮船一艘名福佛子關頓四百噸該船在西江一千八百九十年由上海耶松船廠所造船身長一百五十尺闊二十四尺半吃水七尺買郭機器雙副爐子等件均全走水九海里燒煤十四噸十海里燒煤十一噸半可十水一海里燒煤十四噸水手等統艙可備水軍八員及水手等居住以上各節大概容實如欲觀看該船請該船有房艙取函往閱拍定之後即付現銀一切臨本行歸買主自理屆期務請親臨該處面拍為均風險 亮件洋行謹啟 乙4934

（尋人）

九月十四日夜七點鐘走失男小孩一名年四歲寓恩波山北八名葉文衫身穿白斜文絨豆白地藍花褲子腳上小和尚下出通如有仁人君子送上謝洋十元里第二到信口永吉里第三虹口第四家謝洋三界元決不食言 葉順沐三 乙4916

（撫批照錄）

名為爭嗣實則爭產最為地方惡習該氏初稟縣批謂未婚之子例載不得立後既係嗣子未婚父不應爭嗣之子明允唐彝無繼佔財之子少既財產至子之父欲承嗣之人仰該產理况且不得為嗣無強兩造並親族理理之州府迅飭縣為嗣更傳集當相即民出該氏並公訊辦應另擇昭穆立民相為氏欲敦立嗣勒令王少堂將該氏財產一併交出王少不准並毫隱匿由該氏自行拚之經理以待頭預立堂如敢絲毫隱匿或有隱匿即行押辦不准干愿安狐孤寡鄭蔡穀等情非親非族毋任延訟而自取咎戾即將鄭蓮辦情形詳復毋延訟致滋撫累吳江縣孀婦王章氏 乙4894

（遺失皮夾）

十二夜十點半鐘途中失內有小皮夾只元洋五鈔票廿五元有借據二紙元一又一紙十四元十元一紙五紙有東向美利書作廢明原主說明報聲啟特此登陳榮棠啟 乙4917

（盤店聲明）

茲向北首開設有晉昌參號在咸瓜街東門外經營面朝東無力繼續今因坐中與東挽自願盤與如記所發記業添加發記有為該店從前有東之事理店債均歸發記所發記之事概與不涉均三面言明恐未週知特登報章如願三恐皆知 發記告白 乙4899

（出盤聲明）

茲記帽店向設在英界二馬路已多年歷營業別生意因開張底財特已改內與榮記現將貨店盤與所有各項以前往來款均歸榮記清理自聲明無涉老特此與吳白正主人老富春特此 乙4918

申報第一張後幅

大清宣統二年庚戌九月十六日共二張

西曆一千九百十年十月十八號禮拜二

治白濁神速無比

僕患淋濁之病添爲痛苦延醫中西終無效驗復因誤服某醫所售止濁丸病勢反重小溲時痛如刀割面色枯黑友人來談及大隆藥房立止白濁丸神效異常因郵購二瓶照單日服之尿管漸通旬日間竟患悉除當時舍親薛君亦患是症乃諱疾忌醫不見行余懇其必有暗病遂及患濁一症幸舉上海望平街大隆藥房所售白濁丸治愈薛君不覺露情以此謂苟早聞君言余數月來病痛何致延至今日既而不一月復來訊予見其成足經便面目光華詢之則曰大隆藥房白濁丸之靈驗誠如君言君與予兩人足爲該藥房白濁丸之證據矣現下少子炳生年僅二八尚未畧不意其亦染濁患也亦購試三瓶今已平復如初神效至此實勝靈藥萬萬焉敢秘而不宣使同病莫知適從哉

鴛湖朱遜庵啓

Z4580

上洋

大德生藥舖

現移法界吉祥街口 各處往來照常交易

裘修工竣擇吉開張

戊 8748

○○○○○ 沈製生髮膠 ◎ ○○○○○

每瓶每料六瓶二元五角上海山西路即盆湯衖大街人壽堂藥室照錄 認明據面杜影戤購者注意

生髮神奇

（上略）次小女前年患三瘧頭髮脫落大半曾用尊製生髮膠陸續敷搽出發生之新髮較病前多而且黑于戊申三月中因事至申曾函謝報謝信諒邀公鑒今春小妾產後傷寒病癒月餘以致由額而髮漸將禿頂茲托上海元豐行張詠翁代買一料依法施搽果然髮復蓬生如蓋烏雲矣 貴主人精求化學生髮膠生髮神奇誠仙丹信不誣也 天津登雲橋北首同昌公司何質氏六月初二寄 售價每洋二元 本藥室原來謝信千函存成條幅張掛門口人人可看以徵實

Z45 8

裕祥當滿衣出售

本當滿貨爲數甚多因提莊發銷市面滯銷今平價零售非貪厚利但以圖銷滿貨耳所售本當滿衣各種綢緞粗細皮貨新舊俱全成交後貨不合准可退貨還洋斷無二言以昭公道特此登報廣告英大馬路石路口本當白

4635

凡購此藥務須認明崔氏瓣香廬牌號附近假冒切切小心○附送奇藥包治陽萎神妙莫測比來不同

4632

參茸珠朮 海狗腎汁壯陽廣嗣金丹

海上壯陽種子之藥在昔推在谷滿谷所難得者王道而兼神驗也本廬自開創以來未敢出售此藥者蓋無善美之奇效眞方故也去秋始於陳尚書家得此出神入化之秘方第藥本昂貴不易製煉故遲至今日始克告成先將老年陽痿少年精弱之人一一試驗無不回天再造健如龍虎乃敢出而問世蓋本廬之名譽關係甚大不得不愼重至再也此丹專治老年陽痿少年陰虛以及精寒不固見色流精未交先泄或交不久舉而不堅堅而不射或少年誤犯手淫後天戕伐太過以致腰酸腿軟耳目昏眩神思恍惚白濁遺精頭暈等症服之壯陽補腎固精滋陰益命門之眞火實氣血之靈藥服之可保險身體強壯更有比衆不同者如冬不畏冷夏不畏熱鬚髮轉黑視若明眸琴瑟調和精神不衰神勇奮發曲盡歡娛且能諸君服無功效儘可將原藥退還情願原洋奉璧惟請留心假冒須認明藥紙包上有瓣香廬氏會像五開間門面方爲的是每兩實洋二元每料一斤收工本洋念八元雙料治老年久痿每盒五元

選設上海寧波路口五開間門面 盆湯衖過絲業會館 瓣香廬總發行所瓣雲氏老藥房仍在北京路根德里內照常交易

◉ ●○●○●○

欲購杭州眞宓大昌烟者鑒

杭州宓大昌名烟膾炙人口久矣近來滬埠愛吸者多而苦不得其眞貨亦憾事也茲本號代購眞宓大昌名烟意圖公售以償愛吸者之願如蒙 各界賜顧請向上海南市王家碼頭宓萬泰烟號一嘗試之 宓萬泰主人啓

Z4685

口臭仙丹

凡人或火內熱胃經虛火上升或飲酒吃烟或喜啖牛羊魚腥韭蒜葱薑口必臭而難聞本主人新發明口臭立除金丹沁香片採取新鮮藥品二十一味用化學法提精去滓味甜而香男女相宜能滋眞陰以行水降虛火去胃熱胃火熄則瘟疾自除津液清則兩頰生香誠是固齒衞生之金丹矣每大箱一元每打十元小箱減半批發有特別利益遠埠郵政局要上海山西路盆湯衖大街人壽堂藥室主人餘年氏育

Z4 48

德記洋行經理胡禮號衛生衣緻售

茲美國胡禮號廠所造衞生衫褲及衞生絨等料暢銷中外向推獨步是歸本行獨家經理以來精益求精式樣亦隨時翻新定貨加領接袖諸客所宜本行更備有現貨賜顧者祈請 駕臨敝帳房接洽可也

四川路七十二號德記洋行啓

4560

介紹名醫 毒門聖手

胡菽香醫士○包醫○白濁○梅瘡○住二馬路石路西鏡中天照相館東首○誦清堂藥室

白濁下疳梅毒等症西醫謂之花柳病吾國素無專科自海通以來妓院林立而毒氣流播傳染益多患之者每多貪速求效治之者又皆霸藥亂投一朝失足貽害終身至可慘也吾友儒醫○胡菽香先生素精岐黃而於花柳病學尤爲注意研究病因之所在貫通中西治法在申臨診多年凡他家所不能醫愈斷根者如久年淋濁以及楊梅瘋痛透頂穿鼻一切梅毒重症均可包醫全愈奏效如神弟等介紹多人百無一失欽佩之餘用敢告世之患毒者

姚文欽 席芷青 彭梅伯 郭頌青 仝啓

Z4585

陳蓮舫敬告病家注意

當此白帝司令已涼未寒之時每生偶感不愼二豎即易相侵鄙人歸鶴里門者頗有勞頓之慚琪願及門惟徐氏子荃學識最優且出道多年閱歷亦廣深得醫中三昧凡內外婦幼諸科莫不發皆中節遇有危險重症每每先得我心申地故奮挹恙者可向英大馬路集益里南口徐子荃處就診可也

珠溪 陳秉鈞 啓

4591

有此靈藥何患白濁腫痛

大隆藥房止濁止痛第一奇藥

因濕熱蘊積或因腎虛精滑濁中帶濁以致小便艱難痛而且腫每苦束手百藥無功但服此丹立刻消腫止痛開竅利便清毒清火袪熱去濕一切淋濁立服立愈愈後非但永不再發且喜培元固本大益身體重者二瓶斷根輕者一瓶包愈如不見信試嘗淋濁大發之時小便痛如刀割玉莖腫脹欲壓服此丹即能小便如常毫無痛苦自知此丹神妙不測實爲專治淋濁之第一聖藥每瓶雙料二元小瓶一元單料減半如用雙料取效尤速

本藥房家藏三日包愈白濁一方活人無算丸內不惜工本重用眞正珍珠琥珀珊瑚元寸等味爲君佐以除熱利便止痛清濁妙品無論遠年初起赤淋白濁或

上海望平街大隆藥房啓

Z4967

緊要新聞二

廣西諮議局尚有疑問 廣西

○桂諮議局自奉電傳上諭莫不歡欣鼓舞準備開會惟其中尚有疑問茲將致代表團電錄下

(一)代表團吳蔭久君撫劄院電並無原案即禁十店語是否由院電撫即速覆桂局魚

(二)代表團吳蔭久君魚電悉本局遵旨准備開會惟撫劄仍非照議案公布辦法除電院外請質問並將院摺抄寄桂局陽

浙諮議局尚能堅持否 杭州

○浙諮議局因路事停議後增中丞堅不應允將礙難代奏理由兩次批劄復議並函催開議等情迭載前報十三日下午浙撫第四次劄催開議文云查諮議局因路事呈請代奏停議一案節經先後批劄勸令迅速開議嗣因多日仍未呈復又未呈報開議特於初十日再行劄催希將本部院交令復議之件迅速議復並遵章將提交議案尅日開議等因在案迄今更閱三日何以仍未開議亦並無隻字呈報合亟再行劄催為此劄行諮議局查照迭次批劄迅即開議具復

諮議局停議後曾電請資政院浙籍議員協力維持經各議員電催開議已載十二日本報茲悉十三日復接各議員來電云杭州諮議局鑒郵部奏片屬各部行政權疑義已向院提出質問昨悉貴局停議(按資政院浙籍議員電請開議此為第三次乃稱昨悉殊覺費解)請撫代奏照局章撫無代奏之責請勿堅持速開議盼復浙籍全體議員公叩元

浙撫奏定府廳州縣公費 杭州

○浙撫增韞具奏略云浙省於同治初年經前撫臣左宗棠奏定減浮章程就各廳州縣平餘項下提解知府辦公經費暨留給本官家用其餘以資幕薪伙食監班口糧以及緝捕徵糧等各項經費本按公用之多寡以定銀價之等差近年銀貴錢賤虧累滋多各牧令往往畏難退避吏治因之不振而現在擬給公費及應支經費均須出諸盈餘規費之中其間挹彼注茲權衡非易必先嚴提中飽俾有確定之來源明示範圍庶無浮濫之支出據各州縣現送報册欵目紛繁例案冗雜雖經財政局一再爬剔尚恐收入者不盡可恃支出者容有參差但目前不先假定公費則各州縣出入欵項公私不分財政愈難清理臣與監理官暨各司道通盤籌畫擬先比照直隸廣西等省奏定銀數參互核訂計浙省十一府杭州府缺事最繁擬給公費銀七千兩嘉湖寗紹等府次之擬各給公費銀六千五百兩台温兩府又次之擬各給公費銀五千五百兩金衢嚴處缺事較簡擬各給公費銀五千兩其各廳州縣公費七十八缺分為三等六級一等一級者十三缺各給公費銀四千兩一等二級者八缺各給公費銀三千六百兩二等一級者十七缺各給公費銀三千四百兩二等二級者十五缺各給公費銀三千二百兩三等一級者九缺各給公費銀三千兩三等二級者十六缺各給公費銀二千八百兩綜計全省府廳州縣常年共給公費銀三十二萬二千四百兩遇閏應加銀二萬六千餘兩此外應支行政經費雖已賅括規定列入豫算尚須詳細覆查於歲入項下分別普通與特別之欵或此有所贏或彼有所絀於歲出項下分別經常與臨時之用何者准予開支何者應行裁節然後酌盈劑虛量入為出將經費悉行釐定即與公費同時實行九月初五日奉硃批該部知道

粵商會籌議維持市面 廣東

○粵省自源豐潤等號擱淺後市面陡形緊絀初十日粵藩司暨勸業道廣州府會同廣州總商會邀同大清交通兩銀行及西關銀行忠信堂各商集議維持市面當議決辦法三條如下(一)由總商會會同銀行通知各銀店一律照常貿易不可有收無放以致周轉不靈(二)銀號貿易向分長短兩期現除零星往來悉照常支付外所有長期付項凡未到期者不得先行提取致生搖動其短期存欵數目較鉅者均須預先通知以資預備(三)目下市面銀根窒滯亟宜輸轉現由司道回明督院在官銀錢局盈餘項下提出現欵交由官銀錢局大清銀行交通銀行會同總商會酌擇殷實本地銀號分別放付以資流通並聞粵商會先於初九日電稟農工商部郵傳部請撥欵維持市面原電略謂滬市恐慌汕頭廣州漸受影響粵源豐潤近為上海總行牽動暫停貿易致市面銀根奇緊亟應先事維持以顧通商口岸乞分飭大清交通兩銀行總理酌盈濟虛竭力調劑以維市面抑更有請者向辦倒債之案無論鉅細洋欵官欵無不儘數先提商欵每致無着辦法既欠持平尤足啓商塲疑慮故遇商塲搖動輒思爭先收欵往往生意本佳驟因周轉不靈遂被擠倒尤為商政一大障礙懇請嗣後凡遇商店倒閉無論華洋官欵商欵均須通盤核算定出平均成數一律攤還官洋各欵不得先提以維大局而示公允尤叨德便當否乞電示祇遵廣州商務總會區贊森等叩

汕頭商會請欵續紀 廣東

○汕頭商會電稟省憲請撥官欵維持市面經藩憲沁日電府遵辦已紀昨報初一日潮府陳太尊照會汕潮總分商會文云八月二十九日奉藩憲沁日電開潮汕市面恐慌情形至深廑系已稟商督憲電部飭由銀行措撥銀一百萬元仰即督同紳商妥議辦法候部電覆當即撥付近日情形何如務隨時電知無不力予維持即轉諭該紳商知照同日又奉勸業道憲會同藩憲電開怡和德萬昌相繼倒閉市面動搖亟應設法維持惟粵滬情形迥殊借撥官欵省

庫商號均無的欵可借現已稟奉督憲電商度支部核照各等因查潮汕市面紙幣通行已逾千萬怡和銀莊倒歇以後影響所及人人自危此索銀票彼提存欵銀根奇緊周轉愈難近日郡城萬吉汕頭德萬昌又相繼倒歇羣情慌恐大局搖動自應亟籌補救之方以維商塲而弭後患惟貴分商會稟奉省憲撥欵維持應如何集議辦法籌訂限制似應妥先籌定敝府蒞潮兩載於商務習慣情形未能熟悉且郡汕間隔經理爲難久仰貴分商會爲衆商領袖應即商承縣委傳集各界妥議辦理並希詳晰見復

分類新聞

政界

紳董請撥廟產 安慶 ○無爲州紳士丁雲驤等以籌辦地方自治經費無着公同議定請撥廟產作爲舉辦自治經費刻已具稟上台矣

自治所稟設息訟所 安慶 ○安徽天長縣向來訟事繁多每至經年累月未能訊結致受拖累現該邑自治紳董崇家泰等擬設息訟公所刻已擬訂章程並辦事規則需用經費列表詳請撫台核示

武進鄉自治之選舉 常州 ○武進懷北鄉籌備地方自治於本月初三初五兩日舉行甲乙級選舉其當選人如下(甲級)趙煊謝文新馬敘本吳桂春袁廷英鍾光翺沈啓道(乙級)邵瀚周召棠潘學善蘇泉孫楊郁文金以雅卜學淵聞互選議長暨選舉鄉董鄉佐已定期念二日惟外間傳言謂議長爲趙副爲楊鄉董爲馬佐爲謝姑誌之以覘驗否

政事練習所員補額 蘇州 ○蘇撫程中丞以本署設立政事練習所選定各員業經牌示遵照在案茲據候補典史章仲英稟稱因病不能到所練習等情除批飭照准外所遺缺額查有候補縣丞張世鑑堪以補入昨已牌示該縣丞遵照到所認眞練習毋稍曠誤

實行印花稅之示諭 杭州 ○浙省奉頒印花稅章程應以上年十一月爲省城開辦之期嗣因省外遼遠不一招致領售輾轉需時應以奉文之日爲始行之期曾經刊示曉諭現已時逾半年迭奉行催尙未舉辦昨吳方伯復撰就告示一道通頒各屬遵照部章一律貼用茲將告示節錄如下(上畧)際此庫儲匱乏憲政進行辦理新政添練陸軍用欵逐年加增且現在實行烟禁原有洋土兩藥鹽稅爲數甚鉅尤須豫籌抵補現已時逾半年迭奉行催萬不任聽延緩合再出示曉諭爲此示仰合省紳商士民人等知悉爾等須知此項印花係從實簡入手疏節闊目但求略植初基以期養成人民習慣旣不准旁人告發亦不派委查驗且經理發售選用殷實正人並不假手胥吏在民間自無需索於公帑亦免侵漁惠下益上莫善於此所有招致發賣劃分區域各事宜已飭地方官會同紳商速議一俟定期發售務即照章購用一體實行

籌辦女子監獄養成所 湖北 ○法部女犯刑律裁去官媒名目凡婦女犯罪除笞杖改爲罰金外其監禁重犯應收女犯監獄所教授工作俾期滿釋放有業營生早經通飭各屬改辦在案茲鄂督瑞制軍以管理女監人員必由教授而成已飭知馬廉訪籌辦女子監獄養成所一區招選聰穎婦女入所肄業俾畢業後派往各屬管教女犯

裁減自治經費 湖北 ○鄂省財政奇絀各署局所廠學堂額支經費無一不切實裁減茲鄂督瑞制軍以自治籌辦處常年經費應即酌量撙節已於日前札飭該處於前定額支內每年裁減三千兩

度支部催解甘肅協餉 長沙 ○湘撫楊中丞昨准度支部咨准陝甘總督咨開各省應協之甘肅新餉積欠甚鉅請分別催解等因查甘省現在需欵甚亟所有貴省應協新餉無論如何爲難應即照數籌解云云

交涉

議覆外人居住房屋公約之批詞 杭州 ○房主邵紳章等日前抄呈外人租屋公約稟經增撫飭由交涉司核議茲悉王會三司使詳復撫憲後已奉增帥批示云查核房東等所呈公約係指外國人在內地租屋一方面而言是以本部院批令該司核議以期審愼茲據詳稱各情不爲無見各國通例人民移轉遷徙俱須報明警察登記此項公約應再妥愼核議改爲普通租賃性質與其監察機關若何仰卽會商巡警道詳候核奪至地方自治會尙未成立籌辦處祗有豫備選舉之事而無地方行政之權並卽知照

軍界

溫人又電請派兵勦匪 浙江 ○溫匪猖獗迭誌本報茲聞昨日撫院又接平陽縣紳民加急電稟如下杭州撫憲鈞鑒初七日突來匪數百人圍搶北港鄉蘇炳蘇烜等六七家拆毀騰蛟學堂匪勢甚熾請兵勦辦平陽紳商學界劉紹寬等公叩眞

拿獲梟匪 浙江 ○近來蘇浙交界一帶梟匪肆刦居民恐慌迭經地方士紳稟請浙撫勒限嚴緝嘉防緝私營董紹九管帶奉飭後率隊在盛澤鎭之北毛塔地方拿獲梟匪九名幷起獲後膛鎗八桿前膛鎗一桿子彈火藥多件業已一併解送秀水縣核辦

太守自請處分之撫批 嘉興 ○嘉府英太守前以嘉善城外搶案暨駐防師船被匪搶刦軍械等案深惡各該管帶漫無調度損失軍威稟請撫台從嚴懲辦以肅軍紀並自請處分茲奉撫批略謂據稟嘉屬迭出重大搶案防營暮氣日甚該守兼任營務督率未周自請立予重處俾謝父老即以激勵衆心足見該守關心民瘼不自怙過且該守適因公晉省似應從寬惟案情關係較重仍准記過一次以示薄懲至統領沈副將雖亦因公赴長興但據稱各管帶哨官不免塗飾該統領一人之耳目是平時統馭屬下未能認眞考察秉公黜陟亦所不免沈副將亦應記大過一次其失事營哨各官洵爲異常疎忽咎無可逭仰即會同該統領查明據實稟復嚴懲以示儆戒毋稍姑息

學務

節烈可風之女教員 松江 ○松郡東北鄉新橋鎭日新公學教員戴君邦彥擔任該校教科已歷五載己酉春又集同志發起明德女小學與其德配胡振華女士同任義務教育殫心任事不辭辛苦今年春間戴君竟以用心過度陡患咯血症初病時仍以教育爲心不顧疾病至病重

不得已延請代庖專心醫治然已病入膏肓醫藥無效遂於本月十二日長逝胡女士痛不欲生旋於次日清晨服毒身殉現該處紳士以女士節烈可風擬聯合學界稟明上憲奏請旌表云

●續辦監獄學堂 安慶 ○皖省監獄學堂開辦已屆一年所有肄業學員業於本年上學期考試畢業茲聞該堂人員仍擬接續開辦所需經費由經理人員公同籌欵並不請撥官欵業已詳請朱中丞核示矣

武陽聯合運動會續誌 常州 ○武陽城廂各校擬開第二次聯合運動會已誌前報茲由勸學所於十二日邀集各校長籌議預備各事聞操地仍假白雲渡育志爭存外操場運動節目十七日再議

不再津貼北京學生 浙江 ○度支部財政學堂學員張曾沐前曾稟請藩司吳方伯照例發給津貼茲奉批云查京師各學堂浙籍學生津貼前因浙省學費奇絀收不敷支已由財政局司道公同議決一律停止開摺詳請撫憲咨准度支部核復行知在案該學員等事同一律所請應毋庸議

昆仲熱心興學 寗波 ○鄞縣南鄉二十六都讓里地方偏隅僻壤民智未開去年由吳永年永紳昆仲二人出資創辦樹德小學聘師範畢業生吳君錦堂主持教務頗著成效茲聞近又添設農工夜學堂以教鄉愚眞可謂熱心教育矣

雜記

●札催錢莊欠欵 杭州 ○鼎慶兩莊倒閉後種種情形及清理各節已迭誌本報茲悉日前增撫以委員督同清理後業經迭次札催迄今未將清理情形稟報特札催章觀察周太守遵照前令批飭尅日稟報原札如下爲札催事照得省城鼎記慶餘兩錢莊相繼倒閉一案前據勸業道暨商務總會先後詳請派委大員督同該莊清理賬目即經派委前赴商務總會督同兩錢莊經理迅將存欠各戶欵目理結清楚嗣又飭將該莊已收各欠戶欵項若干未收若干已解公欵存欵各若干逐一開明分晰列表開摺送院備查並將清理情形尅日稟報在案迄今仍未稟報殊屬遷延合特札催立即遵照前令批飭辦理尅日開摺稟報云

●取締源豐潤財產 杭州 ○泰生寅源生昌三錢莊新與源豐潤東家所開悅來昌顏料店往來甚巨因源豐潤擱淺擬以同一股東所開之吳恒有茶葉店存貨作抵稟奉勸業道批云查源豐潤杭號擱淺虧解公欵甚鉅所有一切財產均應備抵公欵業經藩司轉知在案吳恒有與源豐潤同一股東該店存貨自應一律備抵所請礙難照准

●農民擊退盜匪 浙江 ○本月初九日夜程安交界之雙林鎮某絲行有肥絲運銷出口爲盜匪窺伺糾黨二十七人乘坐二船截道圖刦經雙林分卡察覺飭巡士跟追詎巡船與盜船將近而盜船已攔住巡船上船搜刦卡巡出艙喝之盜即開鎗抵禦驚及兩岸守稻士民旋即鳴鑼聚衆分段兜截致盜船無從竄逸當被鄉民開鎗擊斃五名獲二名詢其姓名爲彭有竊王立香餘均鳧水脫逃有無溺斃尚難查知並獲鎗桿子彈盜船初十日正擬由公衆報解地方官驗究詎該處地保慮賠棺木及一切開銷因而阻止旋向雙林釐局求請捐資棺殮獲住之二盜請即押送出境聞局員以事關重大未便率准業已會同管帶第六營駐雙砲船將獲盜彭有竊王立香二名解送烏程縣請即詣驗究辦矣

各界之觀會熱 常州 ○武陽自中學暨各小學赴金陵參觀勸業會後現各界亦紛紛往參觀商業體育會於十四日前往職員操員約計七八十人經費則由正副會長担任農會亦組織農團四五十人於十五日前往粹化爭存女校聞亦有教員學生三四十人亦於是日前往因此去既可觀勸業會又可觀運動會故往者紛紛也

卡員記過 安慶 ○皖屬中南北三路釐卡抽收釐金支解各欵細數向章每月底造具清册分別詳報茲中梅河釐卡委員許令金綬並未將四五六三個月釐金收數支欵造册詳報經朱中丞察覺即將該員記大過一次以示薄懲

查罰土店 常州 ○常城千秋坊係陽湖縣治有謙鎰土店借用恒昌號捐照日前查捐委員因名稱不符稟由武進縣金令立提店主究辦並令罰洋千元禁止開設店主允罰百元嗣以事在陽邑遂移由陽湖伊令審訊當以該店係照常納捐雖借用捐照曾向蘇省正名尚未辦妥非私開可比判罰洋十元從速改補捐照完案說者謂金令越俎代謀未免粗率云

雜著

脚氣病之原因及治法序 （丁福保）

左氏有言曰沃饒而近盬土薄水淺於是乎有沉溺重膇之疾此脚氣病之見於經者也夫脚氣病古名𤻲疾（張氏云脚氣兩脛腫是爲𤻲疾）內經名厥兩漢間名緩風晉宋呼爲脚中晁王羲之及羊欣書永嘉喪亂公卿徒跣跋涉侵江南之蒸氣不習水土飲食亦異脆弱之質爲脚弱爲腫滿斃命者踵相接至脚氣之稱始見梁武帝書曰數朝脚氣轉劇不得是也武帝大通三年侯景圍建康閉城之日男女十餘萬擐甲者二萬八被圍旣久人多身腫氣急死者什八九隋煬帝大業元年劉方征林邑士卒腫足死者什四五後梁紀會陰雨積旬黃澤道險葦泥深尺餘士卒援藤葛而進皆腹疾足腫死者什二三唐人謂之軟脚病備載於孫氏之千金方王氏之外臺秘要唐人又稱爲江南之疾韓昌黎曰是疾也江南之人常常有之柳子厚之貶永州也亦曰昏眊重膇意以爲常孫氏論脚氣曰魏周之代無此疾魏周皆在江北故也太史公稱楚越之地煮海爲鹽飯稻羹魚地勢饒食不特賈而足以故呰窳說者曰呰弱也窳病也羸弱而足病也則江南之多脚氣秦漢旣然而左氏之言益足乎盬驗矣（未完）

疑怪 （仙乎）

座間某甲揶揄笑曰吾儕不學故不言鬼君腐敎自用或者別有研究鬼之專科抑未可料盍暢言之使得以聞所未聞可乎生曰學爲上雖不言鬼然考諸典故則大澤有鬼鬼亦爲厲鬼瞰其室若敖鬼餒甚至高宗伐鬼方載鬼一車言鬼者不勝僂指吾今亦未暇一一縷談且自休息容當爲君等語其詳也諸人聞其言僉嗤之以鼻乃相將歸寢生尙絮絮不休旨摧若不聞旋已矇朧鼾作一處幾忘晚而翌晚遂演疑怪之怪劇生聞甲言知爲諷己默思陡結疑團究竟杯弓蛇影未免啞然自笑其怯因置甲言於不較唯以鬼語自崇其膽從此胆氣漸豪不復有所疑畏輒敢縱步山隈不卜晝而卜夜偶當月朗星稀游行自適第覺無壓玉宇影瀉銀河遠山爲暮雲籠罩若隱若伏插天奇石倒映月光作黃金色而流水淙淙勢若倒河瀉峽塵襟倍爽游興勃然乃撥蓬蒿歷巖谷擬躡瀑源所在剛轉山凹微風過處聞傳小妮子之聲淚曰迢迢長夜絕嚮憑臨對此好風光真不辜負世間男子皆俗物應無有淸興如我輩人者生乍聆嬌音亟轉其視線見距離可數十武有兩女子緩步踈林下因笑曰所聞固歷歷鶯聲林外囀所見亦月明林下美人來也差幸子然於此儘可看個十分飽然人影模糊不獲審其色相第俊稱知其爲一主一婢皆穠纖合度修短適宜而已（未完）

寓言

崔氏獅香廬發行所遷移上海盆湯弄絲業會館北首甯波路口認明五開間門面便是每瓶一元每料五元附近假冒恪外小心

治氣急病天下無雙

崔氏獅香廬藥室驪雲先生有道敬啓者僕自幼善病由壯及老迄在疾病中討生活誠不憚東亞病夫然凡百疾病莫甚於哮喘氣急前者受風寒必發值勞苦必發今者不風不寒不勞不苦其發尤劇推原其故良由年紀愈老元氣愈漓所致五年前發時僅三五日即愈自前歲起竟窮年累月無時間斷此中苦況非身受者不能道隻字也曾經試服各藥初起時雜洋金花略驗後亦毫無功勳矣近者支離病榻寢食不安甚且言語不能出口僅能以手示形今春三月間其發愈覺利害竟至五晝夜無片晌安臥水漿不克下咽但呼吕喘吼而已盼望貴廬之藥如望雲霓度日如年終不見到直至第六日午後始得郵局遞來視之如獲珍寶當由侍者平盤三錢約費三小時之久乃得勉强下咽是夜稍覺安靜自此連日大便中皆帶腥膩之痰氣息日見順遂飲食日見加增連服兩料居然起而能行半世舊病不解之疾頗貴主人拔出苦海至今步行里許未嘗氣喘晨起未嘗咳痰況不知貴藥室所用何藥能救如此九死一生之危病實屬天下無雙可否宣示一二以慰仰慕之忱茲寄上郵票一千分乞將此信代登申新兩報權當銜環結草之酬倘或數年假我定來瞻種杏之園如其後會無緣誓永貯投封之艾書不盡言言不達意草此數行藉謝德安萬福附近假冒須認明驪雲氏肖像五開間門面切記切記杭州撫夫暑東運大花巷陳第雲龍拜誌

乙4577

婁縣沈鏡賢先生遺著

泖東草堂筆記出版廣告

先生行誼學識冠絕流輩所著有泖東草堂筆記十冊爲平日讀書時記述心得之作國粹歐化合一爐而冶之論精闢多未經人道其於古今政治之得失中外學術之異同尤能抉郤導窾洞見癥結方之馮氏抗議湯氏危言殆爲過之誠過渡時代之鴻著新舊學人均不可不手一編者也▲全書裝訂四大冊價洋六角

寄售處○上海望平街時中書局○松江嶽廟內明新書局

Z4464

湖州同鄉公鑒

本月廿一日大會會議到者多數書助踴躍均屬出於至誠足徵吾湖熱心毅力衆志成城深知聯合性質爲不可遲緩之舉會館基地已經置備多年坐落滬寧車站北首議決興工必得先舉辦事員數位當時宣布經衆贊成曾舉定楊信之君謝子楠君爲總董孫冠臣君爲造築總裁王一亭君沈聯芳君爲書記員顧敬齋君朱五樓君爲銀錢董麥銘之君王亦梅君爲收支帳目從茲事有條理漸次興工惟念七邑同鄉上至仕宦下至農工梓桑團聚莫不如一家之內伯叔弟兄所願伯叔弟兄人人由其天性擴其責任無論數元十元而至百元千元在於一股熱度雖於不可過之血性大衆一心投資於一家之內創此公共之產業世世相承永遠弗替爲同邑同里所樂成者也用特登報廣告○新○海內外諸同鄉眷懷鄉誼踴力成全除分送捐摺勸募外恐於地處遼遠未能周至特於上海北市泰康祥絲棧楊信之君處南市十六舖內昌泰瑞米貿行沙琴君處大碼頭容大盛號彭行爲君處各設總關以便就近投捐隨時掣奉收據至於外埠仍請匯交泰康祥絲棧隨時具函報謝諸惟○公鑒

辦事處同人公啓

4499

患耳聾者看

余年近花甲身體素强惟兩耳聾閉已歷多年遇事輙形隔膜極爲不便親友訪問子姪應對有時雖大聲疾呼亦難明晰心甚苦之求醫多年均謝不敏以余行將就木亦姑聽之然老妻每求治聾諸藥試之無一效者去冬長舟許君壽生自申反漢惠賜上海拋球塲南廣東彭壽堂異法即愈耳聾丸五大盒並稱非常靈效必有專醫聾爲聽之功余亦久聞該堂各藥精良話得投機欣然就服約二日後與人交談略加清楚又越數日聽人言語彷彿如聽電話十句中不過一二模糊耳由是日服數次至五盒告罄雖附耳低言亦能絲毫分明前後判若兩人見者無不詫異妙在自服此丸之後夜不起溺醫者曰腎氣充足之故嗚呼此種妙藥誠能返老還童敬告同病急試爲幸漢陽蕭浩然拜上

4586

治牙聖手

治牙一道莫若於泰西我國近亦盛行上海業此者指不勝屈常有既鑲後逾數日或數十日必復脫落又其甚者治不如法痛苦異常雖價廉何益余景明先生自泰西深得此中秘訣故自在上海治牙以來內而王公貝子侍如肅親王肅貝子振貝子外而督撫將軍司道如張制軍端制軍恩中丞均曾延治或鑲或補並皆佳妙賜頒貲揚先生尚治牙之巨擘矣取價雖比他處昂些然一勞永逸且不受苦亦何靳而不予哉至治牙各具及房舍稍有不潔最易傳染先生器具之精良洋樓之華敞尤合衛生宜乎有口皆碑與市上懸壺者相去天壤也惟僕等以社會中貧富相懸恐難普及請其價從略減先生深韙予言尤敬汎愛之雅意謹識數語敬爲有牙患者告

沈仲禮　顧馨一　臣周　金箴　朱葆三同啓

4633

萬國九洲第一靈驗耳聾聖品

京都天寶齋○謹告同胞○耳聾痼疾○我有神劑○服此立聽○效驗妙藥包可斷根○上海二馬路西鼎新里石庫門

凡患耳聾一症皆因腎水虛損相火上炎或因鬱火傷肝以致耳鳴耳脹耳熱耳痛等症本齋家藏良藥屢蒙官紳試驗故敢出而問世非徒漁利已也善治男女老幼久年初起一經服此二三盒立覺血氣調和呼吸靈捷補真陰生津液退浮火除邪熱雖十年念年聾症服此丸一料立見奇功極重八年老症服此二料無不轉聾復聰真乃第一聖品每盒一元每料六盒洋五元不靈包退洋以昭信實如兩耳挖損再吹八寶吹耳散無不立愈每瓶七角

4627

茂生保險公司謹啓

本行向在英國列佛坡創辦皇后火險公司計有六十餘年自分設上海三馬路以來歷有年所凡經理保險一切事宜務須公正保價從廉逾格克己設遇不測賠償迅速故素爲中外紳商所信從今因舊址翻造房屋遷移於四川路第五十三號江海關後面照常經營如蒙賜顧欲保險者請至本帳房接洽可也

經理姜桂生謹啓

4794

廖城永新公司

擇吉本月十八日開張

發行所始創在中南市萃豐碼頭專造本廠毛巾商學操鞋早經名馳全球今又設分發所在法界與聖街口兼售東西雜貨各色俱全士商賜顧請認明孔雀龍傘牛牌壽星牌爲記近有無恥之徒假冒本公司牌記爲特登報聲明各貨放盤以廣招徠

Z4848

大隆藥房燕窩珍珠牛髓粉實在功效記每盒一元每打十二盒十元

謹告 大隆藥房 牛髓粉 爲補虛損去烟容之聖品

大隆藥房鑒僕素代書香明精餘蔭列冠攻苦太甚多病身弱未幾即染烟癖杜門十年旋因家食維艱遊幕各省會賴先世門生故舊提挈引掖生計日饒聲色流連精神爲之暗耗猶復遨巡不改故舊病交作耳鳴目昏頭暈胃呆筋骨雖痛陽痿如綿夜則盜汗潮熱夢遺滑精烟力不能抵禦委頓日甚舉家生憂著名醫士診治均無一效自知症重辭歸珂里希將滋補各品扶持殘喘奈乃不見起色甚焉心灼病象益增一日季父曉窗由滬返論令停藥出其所帶大隆藥房牛髓粉一打諄囑照服並謂此粉功效素著非他藥可比借此大力以戒洋烟不傷元氣僕初未深信及服至六日盜汗潮熱遺精等症先已銷除因大驚異日加服四次以求速痊約十餘日飲食較前大增視聽之際聰察如初迨二旬以後烟癮已去十分之八反覺身强足健陽痿復興更奇面轉紅潤好似桃瓣一樣而神采煥發大爲親友所嘉許僕之重生父母即大隆牛髓粉是矣再者舍親蕭烈由錢站式值差農部因戒烟之後氣弱精滑便數不止形體瘦削面色枯黑後購牛髓粉服之數日遺精即止未及一月容顏豐腴所得益處與僕無二僕由是信之益篤寄呈番佛廿尊再購燕窩珍珠牛髓粉二打以資調攝頂寄天津瑞昌永寶號轉遞長春翰林第倭某收不悞愚弟倭寶仁頓首

上海望平街大隆藥房

Z4687

上海棋盤街文瑞樓發兌各種石印精本書籍

○黃唐堂著 香屑集 香艷體詩 四冊八角○林逋著 和靖詩集 二冊三角○王琦註 李長吉詩集 四冊四角○龔自珍著 定盦全集 四冊四角○翰苑分書 詞林墨妙 三冊五角○翁嵩年撰 兼山堂棋譜 二冊三角○陳宏謀評 呻吟語 二冊四角○薛尚功著 鐘鼎款識 五冊七角○俞曲園著 春在堂 四冊四角○王景文輯 尺牘 四冊二角○馬究斯編 左傳事緯 六冊六角○王友袁著 文字蒙求 二冊三角○江永集註 近思錄 四冊四角○浦二田釋 史通通釋 八冊二元二角○彭玉麟著 剛直公奏稿 四冊四角○文襄公編 西洋兵書十種 十二冊洋二元○鉛印大字本四書 一十八冊四十八元○皇朝輿地藩屬叢書 四十八冊八元○鉛印大字本 讀史方輿紀要 天下郡國利病書 合刻 六十本一箱十二元○分售處常州閘門中市綠蔭堂

乙4598

崔氏辦香廬藥室在上海盆湯弄絲業會館北首寗波路口五開間門面注意注意免購僞藥

敬謝 辦香廬壯陽廣嗣金丹 神驗

鄙人先天不足後天失調以致年當強壯竟然春行秋令閱書一卷未終神欲離形飛去夜間或入夢鄉精或無夢亦洩漸至陽痿不舉琴瑟不調人生恨事莫此爲甚屢服各種壯陽種子藥不意毫無影響去冬險遇時報知貴藥室所製廣嗣金丹有此衆不同之神妙緣即購服四元購到兩瓶服未及半居然四肢和暖黍谷春回從此老後殘兵變作陽台健將尤奇者附送之藥途之其樂洋洋妙不可言老妻一索而得已經懷姙四月豈不喜出望外耶寄語諸君子欲強身體欲廣嗣續欲諧伉儷欲固精竅請速服此丹定能如願以償我生平誓不作欺人語也　右箋請　貴藥室代登各報以鳴心感幷請　辦香廬藥室主人道安　但進盆湯街請留心假冒須認明藥紙包上有崔氏肖像五開間門面方是的真若見一開間便是假冒切記切記　寗波路晓橋盛其忠啓　Z4572

廣肇醫院建設痘科分院募捐告白

竊以痘症最易傳染患痘者須另室而居則其氣庶免旁侵惟是天花流行患生倉猝無論其家貧富處置均難且我廣肇醫院地處洋場例不留診同人因念及此議設立痘科分院一所擇地於車站北區業已興工建築然工程頗大兼以延痘師施藥餼雇工役常年經費亦甚浩繁爰議設簿募捐以資衆力例以五員勸碑推而至百至千均隨善量晉願同鄉士庶大輸金助共贊玉成捐款請送交廣肇醫院帳房註簿給取收條以歸兩便各宜踴躍福有攸歸特此佈告　廣肇醫院同人謹啓　Z4612

毓麟贊育紅丸
調元補氣血丸

監製此丸非療治病人亦非因症而需用者乃於平時無病預先服食俾人生享受福樂之妙品此丸確能固本堅元弱可轉強強可益壯老大而返童顏多福多壽多男子賞鑑應驗諸人矣向有乏兒女之人絕少生人樂趣服丸未久即能壯健元陽而轉憂爲喜者已不乏人又富貴之家艱於子嗣每以不能承祀宗祧爲憂服丸後必喜瓜瓞綿延連枝競秀長乘久遠且孕育多爲英物長大必添豐美繩祖武振家聲豈特夫婦先獲天倫至樂已哉至若嗜好洋烟凡癮深重者更須加倍服食庶獨可免烟毒傷元兼能見效如神創製各藥俱選上品材料異常應驗久已馳名中外不惜工本講求異方製煉以供世用務使身負求將方改良以期功效倍加此紅丸即照改良新出之異方泡製也無論男婦老少均皆合服其性調和榮衛補氣養血培固元神服之各病潛消專治男婦氣虛血弱面色黃瘦不思飲食精神恍惚心虛驚悸精力頹唐行動氣喘手足冰冷四肢腫脹肩背疼痛頭暈目眩腎虧耳鳴事易忘却先後天不足又婦女白帶白淫半身不遂閉經不調腦筋不安風濕骨痛陰虛潮熱瘰癧結核手足拘攣遺年癰疽內傷脾胃虛弱及一切酒色不節勞傷過度各症無病服食可以延年廣嗣功效非常承蒙光顧請至

大馬路十六號屈臣氏大藥房

乙408

治愈遠年咳嗽

彭壽堂半夏露除我痼疾

僕少苦痰飲中年尤甚晨起痰塞肺喉欲吐不出必須咳嗆多時始將頑痰咯出有時惡心作嘔痰隨物下苦腦情形實非楮墨能盡求盡醫藥殊無少效何意天假之年竟得絕處逢生先是就醫申江上忽數月病勢有加無已一日閱報章見舊友所登廣告乃感謝亦海河南路七號門牌廣東彭壽堂化痰止咳半夏露之神效者因餘購試一瓶果然大見奇效益信廣告所登眞實不虛續購數瓶以忽痼疾之根每一瓶必現一種佳象數瓶以後非特頑痰化爲烏有咳嗽不作並飲食加增精神勝前自倍迄今夙患全除好似脫胎換骨飲水思源都是貴堂所賜也僕既蒙大德以何餘生竊頌奉揚仁風慰彼黎庶以效犬馬之報使沉吟牀褥者知妙藥自在人間近悅遠來共登壽域是則區區微意耳　錢塘江介臣謹識　Z4821

陳蓮舫揄揚門生葉鑑清醫理

余受徒不下百人○惟葉生鑑清得我心○爲門弟子冠○良以葉生幼從常州方琢章先生○以內經仲景等書代五經讀○旁及宋元以來諸名家○其讀書之功○得未曾有○從余年分又最久○不厭不倦○閱歷更深○立論立方○每每出人意表○

今遷寓英大馬路小菜場對過壽康里○凡患恙者○可往就診○方識余言之確實焉　乙15

順興隆綢緞莊特別大減價

各色綢緞門市開剪另售批發貨高甚美格外公道以廣招徠諸君光顧者請移至三馬路石路口　Z4416

信大莊啓事

源盛公司　恆升綢莊　王宰記　吳馥記　天津永裕　泰康　久福源　鄭雨記　咸和　天利福　泰源永　鮑維泉

啓者敝莊現當清理帳目各戶欠款爲數甚鉅且爲時已久難勢再事宕延爲此佈告欠戶列位先生凡欠到敝莊各款務請剋日送交泗涇路合衆保險公司陳桂籍翁代收掣取收條爲憑幸勿再延致肇訟事是所切禱此上

公益公司　旗昌公司　隆業公司　三泰公司　沈蔚記　馮菊洲　沈淇記　李毅記　同豐洋貨號　柑記　馬絲生　樽斗記　寶昌珠號　沈舜記　正記　嚴大生藥店　丁權之　發記　湖州恆源　恆記　潘瑞生　源大錢莊　黃靜園　挹記　裕鑫祥　泰昌　打樣行　蔡祇丞　童兆記　俞記　連記　義源錢莊　恆升木作店　萬安泰　餘康　萬源　永洋貨號　椿茂　鴻興　永安　大豐永洋貨店　徐榮昌　柴柏記　福泰　金發記　仁豐祥　余壽記　大隆藥行　永裕糖行　仁記藥行　鄭渭記　豐裕藥行　朱允康　王吉記　正號漆店　長和洋貨店　陳玉笙　老生記　三茂寅記　倪知三　均鑒

上海信大莊謹啓　Z4451

天下馳名章製半夏必須認明上海老閘橋聯昌德牌號○函購原班回件外埠批發格外克己如無銷路儘可退藥還洋

德氏軒製半夏餅包愈咳嗽痰喘永遠斷根

本店經理燕京天寶堂消痰半夏餅以來中外馳名活人無算功能 **潤肺益氣止咳平哮定喘** 並可 **當場試驗痰化爲水** 無論男女

新咳久嗽乾咳痰嗽年老氣短行路氣急少年痰咳文武痴癲豬羊瘋病痰中痰厥久咳失音久咳成勞痰飲氣喘破金見紅肺痿腥痰痰迷心竅痰火氣鬱等症只要半夏一錢開水送下約五分鐘即可哮平喘定氣順痰化咳止真有藥到病除之妙起死回生之功實爲無上上品之藥爲此登報廣告海內患病諸君幸勿觀望●大盒六錢洋一元●每料二元●五料九元二角●經售者六錢立愈重症一料斷根●先試二角分售處●嘉興乾坤和羊貨號●硤石鎮豫和源洋貨號●湖州中英藥房●烏鎮王益茂洋貨號●雙林一大洋貨號●新市成大洋貨號●菱湖錦和祥洋貨號○寗波東門大池頭裕成祥玻璃莊○常熟南門陳春暉堂▲周浦德隆昌烟號

總發行所上海老閘橋聯昌德洋廣貨號啓　Z4785

貴重江岸地皮招租

浦口緊靠鐵路綫以東本局有沿江地皮長數百丈深百餘丈又自新河二漈口之間有地皮深數百丈寬數百丈均係逼近鐵路爲將來市場之中心點有願承租營業者請至南京城內曾都巷本局接洽

浦口市場局啓　4874

大成公司廣告

啓者法界吉祥街歌舞臺戲園房屋業已落成擇吉開幕一切宗旨早已登報宣佈今因開辦在即所有認定本公司股份凡認而未繳及繳而未齊者務請從速繳齊即日送至本公司掣給收據爲憑幸弗延遲是所盼禱再本公司股份刻已懸額無多倘有願入本公司股份者亦請早日駕至本公司接洽並可送閱詳細章程合併聲明

法大馬路德培里大成公司謹啓　Z1883

京都天寶齋藥房○天下馳名○靈驗第一○異人傳授珠黃八寶化毒丹○已愈男女一切楊梅結毒限日全愈永無後患

京都天寶齋御製　天花毒門聖藥　經驗良方　無

此丸乃本齋得異人轉授良方重用真正犀黃珍珠粉血珀極品上藥泡製煉成專治男女楊梅結毒橫痃下疳小便皮破腿爛一切毒門無論初起久染包可限日痊愈如請醫不精服藥不愈或庸醫圖利不顧人之性命攸關獨用輕粉升藥倒提丸等藥特立愈乃毒氣內攻逢春復發四肢酸痛甚至鼻塌髮禿紅斑起點皆係毒盡經絡且必染害子孫其害非淺餘毒未淨其害不休此實藥者未得其法患者豈能安全今本齋不惜重資修合濟世染者即將此丸服下立刻止痛消腫拔毒絕根凡極重危之症服藥一料立可全愈價雖昂貴而效足值當可補虧骨肉一切毒氣且能生育無虞屢試屢驗必獲必中經者五大盒者每日除根如用倒提丸輕粉升藥害病永無凡有染此毒者雖請醫束手危險萬分請試之方知本藥房方真藥靈之功　每料價洋十元　半料價洋二元　男有珠黃下府散每瓶洋二元　庫門內便是　信局作對雞鋪

Z 883

吉林　不哇　分設中法大藥房啟

均於本月中開幕特此佈聞

上海三馬路中法大藥房廣告

上海中法大藥房現綠吉林及南洋爪哇二處購藥之人甚多現於該處特設分號專運各國著名藥料藥丸藥水藥汁並艾羅補腦汁等貨及十種日月光鐵丸天然戒烟丸以及香水香皂花露水等一應花色俱全

吉林在河南街中坐北朝南新造洋樓　爪哇在吧城小南門口二埠

4582

牛頭牌水坭平價出售

啓者茲因存貨過多且陸續有新貨到申是以特爲減價無論多寡均隨客便貨存本棧如蒙賜顧請至五馬路二號與本帳房接洽可也　寶隆洋行啓

Z 4794

山東博山玻璃公司招股票頭標三萬元九月二十日開標

本公司加彩招股票係稟蒙山東巡撫部院批准咨部立案在山東博山本公司自今九月份起開辦加彩招股票標另當彙開彩三萬張每張分列十條全張售洋五元分條五角所中紅票比各公司格外增多不中之票亦可折半換股其紅白票在博山總公司與上海招股處及各省分銷處均可換股前有五月份紅票與六月份退票一切票款收兌均以八月底截止早經登報聲明務祈購分票諸君切勿自誤爲幸現又新到明淨平片玻璃價廉物美欲購者請至本公司面議可也　上海南市業盛里博山玻璃公司招股處啓

4563

上海滬臺旅館麟記

本旅館開設上海四馬路大新街迎春坊一弄改造特別高大洋房走馬洋臺會客官廳共設房間四十餘所頭二等大菜間官客房一體統用西洋鐵床中西器具至皮褥床帳綢綾起居清潔以重衛生各房裝點電燈飲食精潔伺候周到房金格外從廉輪埠車站派夥招接各客如蒙仕宦紳商學界惠顧即請移玉不勝欣感之至　本館於九月各股東均併與浦麟記開設與張徐二姓無干

Z 4819

吃烟諸公注意

廣東彭壽堂○精煉龍涎香戒烟長生丹○當日除癮○半月斷根○戒絕無數○一試便知

邇來售戒烟藥者皆自稱是真方妙藥百發百中謗他人所售嗎啡烟灰偽藥欺人其實誰真誰偽只有曾受欺者方知何家爲真方也當烟禁森嚴時代嗜烟者若不擇善而從趕緊求戒則後患何堪設想本堂精製戒烟長生丹純是中國貴重藥料生熟相宜君臣相配出類拔萃辟易羣方絕無嗎啡烟灰等品如不信只須入口辨味自知不謬凡服別種戒烟藥不效者無論多年老癮有病無病及屢戒屢吃之人但請一服此丹夙癮頓除其精神比吸烟更增十倍能使不知不覺之中烟癮消盡既無痛苦又無流弊屢經試驗大有裨益此之謂真方此之謂妙藥試道其不用嗎啡烟灰之故使同胞放胆嘗試大抵用土皮烟灰其顏色必帶焦黃其藥必黏膩不散若用嗎啡其粉必細膩異常且味極苦烈非吾國磨中玄粉可比今本堂創煉此丹志在救濟不敢恃己之長形人之短問世以來試過者早有定評日報記載班班可考每癮一錢服丹五粒所奇者數日之間面如桃瓣四肢多力身體忽壯一變枯黑之形狀但願烟癖諸公及早回頭幸甚禱甚每盒一元每打十二盒十元　上海河南路廣東彭壽堂啓

Z 880

開平礦務有限公司分銷處遷移廣告

本公司分銷處前設在河南路三茅閣橋北堍現因推廣該處房屋太窄不敷辦事於西六月一號遷至仁記路一號洋房本公司寫字樓內倘各行號欲建煤焦炭火磚火泥及修改煤灶者請移玉本公司一層樓上分銷處接洽可也

家用塊煤每噸八擔計重二千二百四十磅洋十元五角

一號碎煤每噸八擔計重二千二百四十磅洋八元一角

以上價目連送力在內　德律風一千一百念一號

667

專治痔瘡三日斷根

大隆藥房治內外痔瘡第一奇藥

本藥房發售三十六種痔瘡斷根丹功力之大效驗之速爲別藥所萬不能及久已風行中外咸贊奇靈治愈各種痔瘡數以千計處勃林醫生云余嘗治一老年痔漏之人歷試真方妙藥無奈隨愈隨發發則痛極聲嘶寸步難行後用痔瘡斷根丹服之其痛即止三日血清膿止痔肉連根脫去竟不復發云又蜜利醫士云諸醫治痔藥石罔效轉用刀圭針灸殊不知大傷臟腑甚爲危險惟內服痔瘡斷根丹外用除痔蘇格蘭花可保無礙且收效極速不傷元氣有粵人患痔二十餘年內服外治不數日管脫肌生而愈吾試驗痔無不應手奏效由是類推雖極頑極惡之痔余敢決其萬無一失云故無論內痔脫肛便血痛徹心脾外痔發腫流膿大便艱苦甚至生管成漏坐臥不安諸醫束手百藥無功但服此丹立刻止痛消腫硬塊化軟血水收乾四圍連根脫落極至三日包能全愈妙在攻補並進愈後身體返強與市上純用白蠟者大有天淵之別天下各種痔藥惟此最靈最妙極神極速二十世紀翹然獨步聖品也每盒一元雙料二元如用雙料收效更速另有外治痔瘡蘇格蘭花此花力大效速能除諸痔之根倘內服外治雖年久根深之痔痛不可忍一沾藥性非但立刻痛止管消且能永不再發一試便知每瓶雙料四元單料二元

上海望平街大隆藥房啓

Z 4556

恕訃不週

誥封淑人　晉封夫人元配張夫人慟于今宣統二年八月初九日卯時壽終今擇于九月廿一日六七西門外白雲觀領帖誠恐分訃不週特此登報奉聞

杖期夫陳聯卿頓首

Z 4888

謝明風水先生受誣

上年二月間洞庭東後山王舍村衍慶堂葉懷玉已在長圻地方做一坟塋係蘊玉胞弟經手請芮君雲帆選定葬期擇於去年閏二月二十庚子日安葬當葬期選來時查是日適値懷玉長孫庚子年生係屬本命日婺不敢用故又請芮君改期據云太陽星到向金星値日可解後又請嚴君旭昇查復亦云無礙葬後年半確係平安不料懷玉長孫於今七月間起病醫藥無效至八月中殤亡實是家門不幸不意前數日申報登有風水先生害人不淺閱之甚爲詫異然庚子與庚子命何爲天殺地冲明理者自知之揑出謊言損人名譽蘊實大抱不安芮君係世交好友嚴君係誼屬親戚使蘊何以對恩兩君望閱報諸君幸勿聽信但芮嚴兩君均是清品特明誠實可靠故特登報廣告

葉蘊玉謹白

Z 4800

(盤店聲明)

英界二馬路老富椿店正記帽於九月十四日起將生財貨盤與榮記開張所有以前老富椿正記往來欵項均歸前東吳姓自行理清概與後東榮記不涉特此聲明 老富椿榮記白 乙4907

三井洋行經理

明治火險 東京水險 日本火險 共同火險

茲者本行經理明治火險東京水險日本火險各公司四十餘年辦理妥協賠款迅速中外紳商深所共知餘不再贅今有共同火險公司已歸本行經理專保南北市房廠棧其價格外公道諸公光顧請即駕臨四馬路北四川路口四十九號門牌本帳房面議可也 三井洋行特白 乙3393

(皮箱增價)

茲因吾行一業久年以來皮料各項飛漲實因昂貴每年漸虧待至今虧折不過特邀集同業議定章程在公所清音一永日於九月十五日起凡各商資客光顧者每洋加漲洋一角正 永義堂啓 459

(滙票作廢)

茲付王廷記支串寶大莊九月二十日期一百二十二號票洋一百元其要買貨因貨未發足將此票作廢望各寶行號切勿收用特此聲明 甬江長記告白 乙884

大英輪船公司

今有堅固捷快輪船名柯厘烟杜淮九月廿四日禮拜三上午開行往門司神戶橫濱等埠貨客如欲裝貨搭客請至黃浦灘廿四號本公司帳房面議船泊招商局中棧碼頭上落利便自後每隔兩禮拜開往一次並搭客往橫濱者有特別利益可在神戶轉搭火車直到橫濱不再加收火車費特此奉佈 乙4839

(日本郵船開往大連灣)

本公司經理南滿洲鐵道會社之西京丸每逢禮拜四神戶丸禮拜日一並淮開往大連灣由火車接連滿洲固地各處船身修內水腳公道客位潔淨應酬周到各寶號欲裝貨搭客務祈光臨為幸 日本郵船會社廣告

肺部大將

助肺呼吸香膠

這是西來助肺大將材和勻呼吸的要品凡肺痰咳嗽的病不論新舊輕重一經入口立能痰化咳止當覺喉嚨滋潤口角生香如能常備非但可保一家的無咳嗽肺病的患處且可保一家人的面色紅潤身體強健這就是吃了助肺呼吸香膠的功效因吃膠人的肺健了呼吸勻了那胃口也好起來了心經既然得了胃經的許多滋養料心臟的血液自然也多起來了若是五臟皆好這個身體那有不肥壯的道理特勸我同胞諸君若已患肺病的這個助肺呼吸的香膠是萬萬不可不吃的

此膠味美而甜氣香而清入口即化功能滋生精液以潤喉性能化痰止咳以清肺力助肺壯而勻呼吸如老年氣喘痰塞而咳嗽者隨時食化三四塊立能痰順氣平咳止中年傷風乾咳或濃痰厚結或咳少痰多或喉管發癢頻咳不止或操勞過度以致肺癆咳嗽日吐稀痰精神自必衰耗內臟養生之精液皆變為痰若不治愈則身體不健壯之期每次可服三三片每日可服三四次如幼年偶感外邪而致傷風若不即愈便成驚驚咳嗽頻咳不止大為可憂或痰內結致患急慢驚風此膠隨時服之一二塊能使內結之痰立化為水往下則由大便利出往上則由喉管吐出痰去則咳自止且肺自壯而呼吸自勻若能常時備用肺病可免一家赤子可保決無痰驚之患肺體既壯則長大自遠

大箱四元每打四十元 小箱二元每打廿元 原班回件 諸公光顧請認明全球老牌商標每瓶附有認真券一張值洋一角方不致誤 託局函購 各埠大藥房均有經售

總發行所上海四馬路老捕房對門五洲大藥房 乙79

龍牌水門汀

三井洋行經理 德律風第二二零八號 乙4907

招請外埠代理

茲啓者本公司機器戲片及各音樂洋琴等物自開辦以來曾荷紳商學界贊美不已今本公司前年所唱新戲片到貨甚夥是以各項戲片擬一例減價格外克已以副諸君雅愛幸垂鑒焉並於各外埠招請代理意欲推廣生意起見如願就此職者定以極相當之利益報酬倘有來函寄本公司帳房可也特此佈告

謀得利有限總公司啟 乙653

KNOWLES SCALE WORKS

美國頂上等磅秤

本行常備各種大小磅秤且較市上所買之磅秤更好又便宜 專經理上海江西路十八號怡昌洋行啓 621

金市

九月十五日收盤金價

現貨飃金	三百八十二兩
還期飃金	未開
沙金合赤	三百九十一兩
足赤條金	三百八十九兩

錢市

十五日北市銀拆及銀銅元錢價

龍洋	七錢四分九厘二五
英洋	七錢五分一厘
本洋	八錢五分
小洋	六錢五分六厘七五
銀拆	一錢五分
洋錢找	七錢四分二厘
錢找	一千文
衣牌大洋	一千三百三十文
銅圓	一百七十七千文
仁錢	一百五十二千文

九月十五日進口輪船禮拜一			
廣利	輪船	由香港	招商輪局
甘州	又	由烟台	太古公司
岳州	又	由烟台	太古公司
天津	又	由烟台	太古公司
新昌	又	由烟台	招商總局
德生	又	由膠州	怡和洋行
西江	又	由膠州	亨寶公司
建平	又	由秦皇島	開平公司
金陵	又	由長江	太古公司
九月十六日出口輪船禮拜二			
德興	又	開往長江	鴻安公司
弘濟丸	又	上午十點半鐘開往長崎門司神戶橫濱等埠	郵船會社
甘州	又	晚往烟台牛莊大連	太古公局
大通	又	開往長江	太古公司
廣大	又	開往香港廣東	招商總局
西江	又	開往青島烟台天津	亨寶公司
德和	又	開往長江	怡和洋行
德生	又	開往膠州	怡和洋行
普濟	又	開往寧波溫州	招商總局
撫順丸		開往福州厦門汕頭香港	大阪公司
甬興	又	開往寧波	寧紹公司
天津	又	開往安東	太古公司
九月十七日出口輪船禮拜三			
大貞丸	又	開往長江	日清公司
金陵	又	晚往長江	太古公司
鎮安	又	晚往香港廣東	太古公司
新昌	又	開往烟台	招商總局
連陞	又	開往烟台天津	怡和洋行
蘆州	又	開往寧波	太古公司
寧紹	又	開往寧紹	寧紹公司
九月十八日出口輪船禮拜四			
西京丸	又	上午十一點半開往大連灣等埠	郵船會社
襄陽丸	又	開往長江	日清公司
永生	又	開往牛莊	怡和洋行
建平	又	晚往秦皇島	開平公司
九月十九日出口輪船禮拜五			
平野丸	又	正午十二點鐘開往香港新加坡歐洲各埠	郵船會社
立盛	又	開往長崎海參威	義勇隊公司
九月二十日出口輪船禮拜六			
大利丸	仍	開往長江	日清公司
春日丸	又	正午十二點鐘開往長崎門司神戶橫濱等埠	郵船會社
神戶丸	又	下午一點鐘開往大連灣等埠	郵船會社
樂生	又	開往膠州牛莊	怡和洋行
廣平	又	開往天津	開平公司
九月念一日出口輪船禮拜日			
美順	又	開往長江	美最時行

申報第二張

大清宣統二年庚戌九月十六日共二張

西歷一千九百十年十月十八號禮拜二

還我本來面目

○○沈製鏡面散○○

余面生雀班酒刺兼之烟容滿面屢購各種著名藥品終鮮效驗自得尊製雙料鏡面散二料一用月餘居然掃除烟容盡蓋酒刺雀班人稱妙藥果當世第一真聖也還我盧山眞相感何以報謹登申報新聞聊申微忱并告世之患面症者不致有望洋之嘆（下略）售價雙料用洋脂珠粉搽之更覺每瓶半元每料六瓶洋二元五角最重之症一料可愈○單料每瓶洋二角五分每洋五瓶○本埠北浙江路敬業里第一百零一號門牌金陵鮑公館靜夫氏拜手

人壽醫藥室開在上海山西路即盆湯弄集益里二衖對門衖近有假冒購者格外留心北京總經理前門外華英藥房

乙4609

寶塔牌水門汀

湖北水泥廠 PORTLAND CEMENT 商標 HUPEH CEMENT WORKS

本廠水泥有四大特色

一價值最廉 本廠定價從廉格外克己銷路甚爲暢旺已有應接不暇之勢

一貨物精美 本廠之貨經著名化學師薛爾惠等化驗單比較各處之貨推爲東方第一

一斤兩加重 本廠之桶較各牌放大每桶計重四百另五磅

一貨色極新 查各處水泥運售長江均須過海原質必有變動本廠設在湖北轉運便利貨新質堅無虞此害

本廠總發批所設在上海寗波路中旺街二百廿一號電話三四三二 漢口河街昌平里第一家電話二百七十六

丁9

治痔瘡天下無雙

僕忝列帷幕於今九年日夕從事筆墨積勞形久已精血虧損還因飲酒過多忽得痔瘡一症肛門結核壅塞腫痛每一更衣苦楚萬狀屢請著名各醫有以苦塞爲主有以清補爲君更有紮縛藥線等法試之輒無應效今閱報載上海望平街大隆藥房所售除痔蘇格蘭花善治此症即飭僕人來申購得雙料一瓶所奇者當痔瘡痛極盛發之際將藥如法試用頃刻止痛消腫病勢去其大半一越晨再試一次頓覺核消蒂脫平復如初數日來步履輕健精神煥發誠哉此藥之眞即金液銀丸不是過也受惠之深無以爲報因作數行普告同病 蘇城閶門內周鳳鳴敬誌

乙4600

上海芝蔴綢緞衣莊翻新奇樣巧製新衣廣告

本莊向在棋盤街南首始創四十餘年專做綢緞四時男女衣服選製蘇杭名機定織上等金銀庫緞幕本寧綢羅紗嗶嘰春新樣花素綫綢緞禮服旂袍別出翻新巧製各種異樣衣服搭配縫工好手精造一切鮮艷定貨以副○貴客賜顧歡愛尤屬雅緻耐用價物較前廉美克己本主人不惜重貲每赴京師採辦各種細毛皮貨早荷○仕商嘉許咸稱價值之公道貨物之精良已蒙環球洞悉毋庸贅述今於三月初十日遷至棋盤街北首平和里口開張恐未周知特此布聞電話一千九百六十八號

乙4603

咳嗽痰喘起死回生

余之患咳嗽痰喘自問必死無疑蓋體質素虧咳嗽成勞瘵五年中間有名醫不惜重金以聘之爭奈藥石無靈病勢轉劇不獲已旁求滬上著名各藥亦若無驗終卜神祇嘆人力之已盡呻吟枕席念壽命之將闌酒將身後諸事一一安插以待脫塵祠而登兜率詎料一朶紅雲忽從天外飛降蓋陳緒諸表姪向在滬江南市十六鋪順泰司帳因目覩該執事之伯父亦患此疾較余尤甚服上海獺香盧氏驥製半夏得起沉疴緣亦向該盧親自購買兩盒由郵局掛號寄來據信中述及該藥之神驗實爲二十世紀之極無僅有之品余因久厭服藥未肯遽試其如老荊絮絮不已只得勉服少許以慰屬望幸芬芳撲鼻心曠神怡於是晚間又服二錢習以爲常其始只覺咳聲稍稀痰豁不喘五日後據床可坐三十分鐘言語亦氣機舒暢由此逐漸見輕又購服一料竟知待斃行尸頓起膏肓於意外非惟夙疾全痊精神亦因之煥發闔門感戴永矢勿諼爰題起死回生數字並將治愈大略據實縷述仍託諸表姪代登各報以酬該盧主人之盛德並告同氣相求之海內臥病諸君也○寓金陵太倉寄試用通判朱世杰鏡臣氏啓○附近一開間便是假冒

上海盆湯弄走過絲業會館寗波路口五開間門面獺香盧驥雲氏總發行所製

乙974

最新保証

節錄河南彰德府城內仁義巷原任彰糧廳錢公館來信

括打藥房主人閣下僕本浙人僑寓鄴郡鴉片一事自奉嚴詔禁斷以來雖斷癮者日衆然不留餘毒者少皆繇藥品真莠不齊以致戒烟者未蒙其福先受其害殊未有如貴藥房之秘製溥濟戒烟藥水清患無形斷戒敏妙者此實濟世之靈丹渡人之寶筏也僕親友中服此斷癮者指不勝屈唯外埠售者恐多偽冒茲特由郵寄上匯票五元五角即祈察收照價配給藥水若干并祈費神從速寄下浙紹錢粟嵐頓

上海仁智里十三弄括打藥房謹登

甲825

要摺

蒙古副都統崑源奏經辦兩翼牧羣并本屆均齊查看情形摺

奏爲經辦兩翼牧羣並本屆均齊查看一切情形恭摺具陳仰祈聖鑒事竊照兩翼牧羣經臣於上年五月間奏陳積弊情形酌擬辦法並條列事宜開具清摺咨呈陸軍部核議奏准照辦嗣經度支部以庫欵支絀迭次奏請減撥開辦暨常年經費銀各六萬兩復經臣將暫就度支部撥給欵項酌擬撙節辦法開單咨呈陸軍部核覆奏准咨行查照辦理各在案計自開辦以來經臣督飭塲員認眞整頓該經牧官兵等尙能力戒因循共圖振奮坰牧屆養頓改舊觀本屆均齊逐羣點驗兩翼現存騍騸騍馬共一萬一千五百四十四匹內計上年暨本年孳生馬駒共三千二百七十二匹除倒斃一千六百九十五匹不計外比較上年實增多馬駒一千五百七十七匹以兩翼騍羣騍騸馬七千匹計算孳息約在二成以外除禁衛軍暨陸軍各學堂節次調用馬六百餘匹比較上年尙增多馬九百餘匹查驗各馬膘分可觀者十居六七良由塲丁勤務豢飲適宜畜牧生機因而漸暢但年久弊深各羣中口老無用馬匹將近千此項老馬既無蕃息之望徒滋瘦斃之虞茲令揀擇售換新駒數年之後蕃息之數必不止此現經商承陸軍部察核妥籌辦法以期孳息漸繁又查各羣中靑白雜色馬匹實居多數將來渡種羼雜積而愈滋並擬漸行售換取其毛色多合軍用此查驗兩翼牧羣馬匹之實在情形也上年陸軍部發塲英種殖馬一匹比經在於左翼各羣挑選精壯騍馬知法配孳又發伊犁騸騍馬二百匹亦經發交左翼加意屬養所有英馬渡種之騍馬已另編隸左翼正藍旗第七羣伊犁馬二百匹則另自爲一羣現復於上年六月間派員在北境邊界採購俄種黑騸騍馬三匹黃棗騮騍馬一匹發交左右翼選騍渡種即將該騍馬編隸右翼正黃旗第六羣塲俾毋雜英俄及伊犁殖馬配渡豢養一切均另專派妥員照料現查驗英種息駒九匹伊犁息駒五十七匹俄種息駒三十二匹該息駒骨格軀幹並皆大壯實已覺成效可覩水土氣候均甚合宜俄馬產自寒帶尤爲相習惟查度支部撥發常年經費已形支絀所有俄馬購價飼養之需實時既未籌及現實無可挹注臣爲改良馬種起見應商承陸軍部酌核辦理此馬種改良孳息之實在情形也臣上年因馬少羣多酌量歸併羣數並規復牧長牧副牧丁各名額汰弱留强不准仍蹈空額濫竽之弊隨時察看該長丁等尙能實力從事一改從前錮習進步漸臻本屆均齊經臣將孳多膘壯各羣牧長分別等次賞給銀牌衣料孳少膘劣之羣擇尤記過摘頂以昭賞罰而示勸懲猶有疲弱不振者尙欲再加淘換惟查兩翼蒙丁缺乏經上年選補之後今已無可再選擬查照舊例咨取察哈爾八旗壯丁來翼充補以期一律精壯至編練馬巡隊二百名經派員按照馬隊操法認眞教練咨撥槍械製備衣裝軍容一律整齊操法亦有可觀蒙人馬術素嫻是以取效較易以資警衛大有裨益此查驗兩翼兵丁之實在情形也伏查馬匹爲陸軍活動武器改良馬政又籌備憲政之一端當此列强競爭東西各國種馬塲所罔不極意經營熱心邁進奮武威而張國力兩翼牧羣當朝廷銳意整頓之際臣職司監牧雖以經費窘絀未能展布從容然於一切應辦事宜自應審量財力次第整理冀收兵尺寸之效以待擴充現在陸軍部奏設軍馬分監擬就兩翼牧塲爲北方分監基礎一俟定期開辦再當遵照辦理除將現時應辦事宜咨商陸軍部並本屆均齊各表册咨報查考外所有經辦兩翼牧羣並本屆均齊查看情形緣由謹恭摺具陳伏乞皇上聖鑒訓示謹奏宣統二年九月初五日奉硃批陸軍部知道片併發欽此

本埠新聞

江督來申維持市面 ○江督張制軍因遵旨維持滬上市面事定于今日來滬與商會諸君妥籌維持辦法本埠官紳均預赴車站迎迓

滬道申明滬市行且回復之文告 ○滬道劉襄孫觀察昨出示諭云照得上海爲通商大埠華洋貿易總滙財力本極雄厚今歲華商爭購股票現銀輸出較多一時難以周轉錢業受其影響本道下車伊始首以維持市面振興商業爲宗旨迭經查明滬市現情一再電禀外務部度支部農工商部暨兩院憲籲懇設法補救蒙度支部飭令大清銀行即日先裝現銀一百萬兩來滬應急並蒙兩院憲寬籌鉅萬發交裕甯裕蘇兩局存儲備放本道今日往晤各國總領事亦允轉飭各銀行照常流通似此中外官商合力補助財力益形厚實大市何難回復惟有等商富仍紛向各錢莊逼提現貲互相擠軋實足起諸謠而生恐慌殊於商市大局有礙用特剴切示諭爾等須知上海市面既經官商協同扶助不至再有危險昨又奉特旨宣布德意復蒙南洋督憲張親詣滬上察看情形竭力維持實爲我上海商民之幸福爾商民正可各安營業協力扶持不必妄起猜疑自生驚恐本道有地方之責商情如有艱難無不立予轉陳上憲妥爲保護倘有愚民造謠生事亦必嚴行拏辦不稍寬貸其各懍遵

水利局實行裁撤 ○浦江水利局創辦以來已歷二十餘年原係保衛船商興辦水利近因沿浦一帶已經總工程局興辦警察水陸兼巡商船堪資保衛故上峯議將該局裁撤所有水利之事概歸自治公所辦理以節經費刻已咨部核准札行滬道業於本月初一日將局撤去該局向有之巡丁已經局員王太守發給恩餉遣散所遺之軍械器具昨已移歸自治公所董事會收矣

劣保慣造僞單私賣 ○得規包庇虹口賭檯之十五圖地保吳孝蘭即吳士生揑造假單將某姓之地私賣於洋商刻轉道契驗出僞單經前道札縣提案前晚由帮審承明府研訊吳仍狡賴不認明府查閱案卷吳於前歲尙有僞單盜賣圓通寺公地飭提未到一案判押候禀詳道憲嚴辦

租界調查土膏店之爲難 ○蘇省禁烟公所以調查土膏店牌號銷數一事各州縣業已先後造報將次彙齊惟上海縣境並公共租界雖

經批檄嚴催迄已年餘始則藉口爲難繼竟杳無隻字現在禁烟成績表祇待調查土膏店册到即可彙塡萬難再延特札派劉大令鴻來滬坐催並札知上海縣謂租界調查或有肘掣該令應會同廨員設法查報田大令奉文後當即移行公共公廨詳查具報已由讞員查得界內各土膏店均係零剪代售並無實在銷數除將各店牌號抄粘清單移復縣署外並函致洋藥業董事查照矣

巡官調甯差遣　○四路四區副巡官畢煒深通法文近奉南洋交涉使汪司使移請巡警道汪觀察調往甯垣差遣畢巡官遂於前日交卸乘坐滬甯火車赴甯總局巡記長警以下均排隊恭送並合攝一影以爲紀念所遺四區副巡官差以一區副巡官張光烈調補而以二路五區巡弁彭清晏調升四路一區副巡官昨已分別到差視事矣

關於推行度量權衡之調查　○上海縣田大令前日接到松江府戚太守札轉奉藩司札開奉撫憲程札准農工商部咨開各屬所用度量權衡舊器應行留廢並比較長短輕重大小如何折合新器暨應領新器各細數飭即調查詳報以憑核辦大令奉文後刻已照會商會查明移覆矣

城廂複查戶口　○總工程局警務處現將城廂內外戶口分別複查所有法新租界旁邊華界區域已釘門牌之戶口亦應詳細查明報告昨日特傳西南鄉念七保頭二三五七圖及十五圖各地保到處由警務長諭令將戶口調查證分給各戶自行塡註明白限日報告均毋違悞

定期秋賽　○旅滬西商秋季賽馬之期定於華本月三十日即西歷十一月一號禮拜二舉賽云

城內

▲傳諭要公○新簡滬道劉觀察昨傳上海縣田大令到轅面諭要公

▲女婿情急○周福金昨投一路分局控岳母陸胡氏將女藏匿當奉德正巡官審訊周供小的住無行棧開設小洋貨店於去年娶陸胡氏之女爲妻當時講定茶禮洋一百五十元此洋早已取去今年五月初九日妻忽被陸胡氏藏匿向索推諉以致爭吵求請追問明府判飭原被出外尋找到案再行核辦

▲論比劣差○和豐錢莊經理屠遠香前在縣稟控長龍鷄蛋行主秦經元結欠往來錢八千五百餘兩向索不付懇請提究曾經田大令准詞飭差丁章往提去後詎該差延不稟解胆敢邀人調處抹塞事爲大令所悉以該差胆玩已極諭飭隨堂帶比以儆效尤

▲押犯縱賭○本縣自新所中押犯李金標與少婦張金生錢子遠等日前胆敢在押賭博經管所丁役喝阻該犯等突將家丁馬某兇毆當由所役稟明田大令昨經大令升座飭帶四犯至案訊斥李等一味求恩大令判李責五百板吳責四百板張責三百板錢責二百板看役周坤亦責二百板斥革各犯還禁

▲提比地甲○胃深拆梢案內之要犯栢金華前由道轅發縣訊實判枷號頭門示衆交由二舖地甲姚福看管詎栢在該甲家中乘枷脫逃會奉縣尊提姚至案勒限尋栢交案迄已多日該甲延不尋交昨日又奉田大令提比判再限五天如敢抗違定予斥革不貸

▲仍無確供○前開萬鎰利彩票店之吳星槎串同安徽鐵路彩票公司黏票之趙省三李瑞麒等作弊混中副票頭彩事發經公司控縣提到吳等訊供推諉茲經承明府復訊仍無確供判吳管押趙李交保候再覆審

▲何鬭妻弟○鄉董錢子灝前歲充當開浚馬家浜河工董事致被鄉民拆毀住房經錢控縣飭提鑿事各鄉民懲辦在案惟何有要犯戴松泉在逃未獲刻由原差提到戴之妻弟沈國卿解經承明府訊飭交差限十天交戴到案

▲道批三則○張獅稟批該生既已自行報廨沈懋眞何得逾限不將伊女交案聽候押同覆驗究理自蹈情虛仰會審官實令迅遵前批嚴勒交案如再違延即予會縣一體嚴提秉公分別訊辦具報此批　高鳳翔稟批案既由縣約董斷結都寶珠等果敢賄捺抗延殊屬不合仰上海縣照案嚴切飭催如該差果有得賄捺擱情弊並即撤究具報　朱陳氏稟批仰上海縣勒限着交嚴追並先將縣訊情形稟復察奪抄黏並發

▲縣批照錄○穆瑞林等稟批此案上年控追之後施靜三既邀商董理勸折償乃許立期票洋一百元並不如約立票且洋又逾期向催延宕實屬毫無信義候專提訊追　高陸氏稟批該氏屋後天井與毗鄰童洵毗連向以竹籬爲界如果屬實則籬南柴房係屬氏產童洵何得恃勢拆籬毀屋究竟因何起毀柴房之地是否爲該氏之產□飭差查復並由童洵執業單契呈驗至氏家承買李莘園住屋不立正契投稅僅立歸併據係屬違章本應究罰姑寬發交稅承另謄　會首王慶棠陳順福柴文進宋少泉等稟批大肚皮等項形同兒戲不但醜態百出抑且褻瀆神明經自治局紳會議由官禁止袪鄙陋而進文明實爲社會之幸乃尚敢飾詞混瀆希圖死灰復燃實屬荒謬胆玩合特申斥此後節會如有前項執事或改換名目出現定從嚴等重辦愼之

▲宦事○江蘇試用府經歷申炳六品軍功藍翎儘先即補把總道轅偵探長程品山昨均到道轅稟賀　委辦貨捐局查驗委員補用從九郭樹棠昨到道稟謝

南市

▲盜犯歸案○盜夥張少樓携贓圖賣被巡士查獲解經工程局訊實並由事主張姓認明贓物投報嘉定縣各節業已迭紀前報昨日該縣姚大令諭派快役持文投工程局稟請將該盜及原贓解回歸案訊辦局中裁判員准如所請已交該捕解回歸案矣

▲巡士私逃○總工程局一百二十二號巡士魏福增日前拋差私逃由警務長查知將該巡士卯名革除並著保証追交軍裝如違重究

▲馬夫罰洋○馬夫潘阿金抗查捐照將法界九十九號華捕馮金海擊傷眼睛拘解工程局管押昨由湯裁判訊明判罰洋兩元充公

▲機主覔謬○太平馬頭同福機主閔寶生招留稽竊沈裕坤住宿又保在某押店贖取銀表贓物事發將沈拘送押辦在案昨又提閔訊實判罰洋五元充公並具結不准再犯

▲車夫作賊○新舞臺伶人毛芸芬遣役扭控包車夫宋貴春透用洋十八元又竊取海虎絨馬褂綢夾衫脫逃尋獲求究湯裁判訊實判戒責二百下押限交洋

閘北

▲情節支離○住居蔓盤路梅福里之鄭鳴岐自稱北洋巡警畢業生昨偕表妹顧翟氏扭婦人陳劉氏並女小丫頭至四路一區控被竊取衣服等物被圖逃請究當經黃正巡官研訊劉氏供日前帶領小女至鄭姓門前求乞經顧翟氏喚進留住伊家十餘日詎現忽欲將氏女變賣以故逃出並未竊物求鑒問官以供詞各執判氏及女暫押鄭與翟氏著交的保候查核辦

▲逆近茲甥○甯再與係甯波人昨扭張阿三至四路分局控稱伊妻□氏被張誘來閘北賃居永順里求請究辦經黃正巡官集究張供竺氏係小的舅母並無誘拐情事奉判張交保竺氏還押候查覆訊

▲恐非己物○甬人鄒根和昨在某押舖將銀表一隻押錢巡士見其形迹可疑拘局請訊經黃正巡官提訊鄒供向爲機器匠表係己物判鄒暫行拘留候查再訊

英租界

▲竊犯就獲○顧小五前竊新閘路一百號米店主姚永堂鈔票洋七百元現洋一百元

至西棋盤街四十一號么二妓院內娶妓金阿大爲妻旋被姚偵悉控由捕房派探已將金妓獲解公堂訊押在案顧逃匿杭州仁和縣境茲經差探偵悉協往將顧移提來滬昨解公堂請究原告投案求追訊之顧供曾出洋二百四十八元與金妓贖身除料理債戶外祇剩洋一百十元並金戒二枚是實德襄讞會商英潘副領事判顧與與金妓仍分別還押如顧能於兩禮拜內交出原洋准予從輕發落

▲鴛鴦拆散○華阿才與鄔交生之妻奚氏私識賃居虹口三泰路一百十二號屋內前晚與鄔偵悉至姘所將男女捉獲一併扭入捕房奉飭分別收押昨解公堂訊悉前情官以男女均屬無恥判華押四月奚氏押三月期滿准交其夫領回管束

▲私售鴉吃○潘阿大倪阿六章馬氏因在百老匯路八百三十七號門牌私設烟榻售烟由捕查獲昨將三人併傳到案請究官判潘倪各押兩天馬氏罰洋一元充公烟具銷毀

▲過犯犯案○過犯王生香陳阿寶因竊取李錢氏金挖耳並謝少美楊熊氏等衣物由探查獲昨解公堂訊明官判王陳各押西牢半年期滿併逐出界

▲行竊呢絨○朱友開在南京路二十九號屋內竊取值洋九百三十七元之呢絨由探查獲昨解公堂復訊屬實判朱押西牢一年出境

▲竊否待查○狄思咸路三百零八號婦人華許氏控顧福林華福全竊取值洋二百元之皮衣由探將兩人獲解公堂訊供不認奉判交保候查有實據再訊

▲押逐串竊○陳德桂陳阿德串竊河南路裕昌洋貨店內買客張東書之主婦皮夾內洋五十餘元並小洋數角由探查獲昨解公堂訊實判兩陳各押三月出境

▲傳訊不到○宋壽成陳榮寶因在城外幻仙影戲園內調戲婦人陳沈氏由捕一併拘入捕房當各存洋二十元保出解奉公堂傳訊不到官判將保洋充公以儆

▲產後再孩○顧杏生控妻金小寶私逃一案昨奉公堂復訊官以金婦分娩在即既不愿回家姑予交保俟分娩後再核

▲病犯省釋○葉金生因與何榮生等私鑄銅元由廨訊實判押西牢三年在案現葉在押病重昨由捕房解案請示官判從寬開釋

▲過犯誘賭○王康良因在虹口設攤誘賭被探查獲昨解公堂訊實官以王係過犯判押三月期滿再逐出境

▲女賊發押○姚張氏因竊張栢言呢衣由探查獲昨日解奉公堂訊明判押女所一月以儆

▲串竊衣物○王春廷控張阿四王金甫串竊衣物由探將兩人查獲昨解公堂訊明官判張押一月王押兩禮拜分別示儆

▲環追欠款○永康元春等二十餘莊環控某綢號主邱稼生不理往來欠款甚鉅昨日由差協探將邱傳至公堂請追孫襄讞會商英康副領事判候過堂訊奪

▲險銀糾葛○英商永年人壽公司控蘇州分公司經理張秀峯騙吞險銀由廨訊判張交保限理在案詎張避匿蘇州延不料理英領以保人陸病故並不殷實照請公廨派差協探赴蘇將張移提來滬昨解公堂請究奉判帶回捕房候訂期會訊

▲容留幼女○南香粉弄二十一號雉妓院鴇婦李任氏陳陸氏因容留幼女李鳳寶阿巧由探一併查獲昨解公堂請究李鳳寶供李任氏係親生之母因在妓院幫傭偶爾探望女於七歲時由母許與王姓並不住居妓院陳阿巧供陳陸氏是伊之母在妓院打掃並不爲娼且已許與高姓求察訊之兩鴇供與兩女略同官以兩鴇容留幼女違章屬實判各押女所七天兩女暫留濟良所候其夫屬來案具領

▲何苦串賣○甬人王鶴泉之媳錢杏菊被其母錢陳氏串同談金和吳永興價賣與浙江路某妓院鴇婦張王氏處經王偵悉控由捕房派探將各人一併查獲昨解公堂請究王投訴前情據錢杏菊供年十五歲因時遭翁與丈夫凌虐逃出由母帶滬嗣王欲索茶禮是以母將女予押與張王氏得洋料理此王姓忽又反悔控告是實訊之錢陳氏供與錢女略同判錢杏菊暫留本廨餘人分別押候補提人證到案禮拜五再訊

▲何致誤人○陳阿堂之幼女阿鳳因在湖北路某妓院內被探查獲送入濟良所昨解公堂請究陳役訴因女悞入妓院閑游求恩給領官以不應將女留居妓院實屬違章姑寬判罰洋三元充公女准予領回嗣後不准再入妓院

▲蕩婦遞回○朱王氏因與姘夫沈小弟在途互毆由捕拘送公堂訊明判發棲流所留養在案茲經所董詢知氏夫住居正陽縣境於昨將氏送廨請示奉判留候備文移送正陽縣就近查傳其夫具領

▲印人追債○沈發常因欠德領事署司閽印人洋二十七元不還被控公廨昨奉傳訊奉判沈交保限三天料理

▲過犯復來○過犯吳瑞芳王號興顧小弟因復來租界行竊王羅氏等衣物由探將三人查獲昨解公堂訊明奉判吳押西牢十五個月顧押九月王押三月

▲流氓枷押○流氓張益群因在福建路攫取凌王氏金挖耳由捕追獲昨解公堂訊實判張先枷一禮拜期滿再押一月示儆

▲控竊珠寶○汪仙州控張阿福吳桂生撲竊珍珠一顆寶石二十二粒由探將二人查獲昨解公堂訊判押候查明再訊

▲銷贓發覺○林小岳陳阿生張雲堂近在寧波路竊得狐皮馬褂等物逃滬携至租界內圖銷被探一併查獲昨解公堂訊實判各押兩月贓存捕房候認

美租界

▲失火旋息○前晚漢碧禮路四百六十八號王才榮家打翻火油燈幾兆焚如幸由鄰居等幫同撲滅

▲圖詐無據○吳淞路梁與押店夥某甲與李進根同扭至捕房訴稱李來取贖衣服當收下五元鈔票一紙詎李忽稱票係十元有意圖詐捕頭因事無証據示不准理

▲走失男孩○葉順林住西華得路一千九百二十九號昨報捕房云前日走失四歲男孩恩煥一名請爲訪查

▲自相殘殺○前晚有甲乙二俄人在百老匯路口角相毆各拔利刃亂戳均受重傷由八十七號三道西捕一併拘入押候核辦

▲日兵滋事○前晚有日本艦兵多名在吳淞路醉酒滋鬧毆傷行人王阿四王茂生等時喚一百六十號西捕並二華捕拿獲四人押至昨晨解送日領事署訊辦

法租界

▲形迹可疑○湖南人李銀仙日前從原籍來滬道經漢口時即由榮華棧接客王義成招接並李箱內忽走失綢皮衣服數件經李向王詰問始由王尋交綢衣數件尚缺數件仍無著落王旋即逃避來滬李亦跟蹤至申在榮華棧內尋見報知捕房將王解廨請訊王供小的令李在漢招尋不允因此來滬並未逃避聶司馬以事在漢口判交保着李明白補詞候核

▲翁婿爭鬧○一百三十五號華捕林樹卿前娶谷氏爲妻已生有小孩嗣因時回娘家林極不滿意詎前日又萌故智林忿甚即詣岳家理論妻父谷春泉回庇祖女兒互相爭吵繼而用武致將該捕衣服扯碎林即訴知捕頭飭探傳谷至捕房轉解公堂請訊聶司馬判谷自後不准將女措留吵鬧違干未便

▲復來圖竊○王學傳前因案驅逐出境現又掩入界內圖竊被探撞見拘入捕房解廨訊辦聶司馬以王係出境過犯未便寬縱判枷一月押捕房兩月仍逐出境

▲押繳欠款○薙髮匠吳金斗前控同業閻家才圖賴欠洋二百元經聶司馬訊判交保限一月料理迄已逾限多日向論仍不理睬昨又著保交案訊追聞供詞支吾司馬判押候著交

▲枷押小竊○張阿二行竊馬車上車燈爲探獲解公堂奉判枷號七天又吳阿二偷竊碼頭洋貨亦爲巡丁拘獲送辦奉判押捕房兩禮拜示懲

濂製戒烟自治丸

嘗天下戒烟丸者其方藥品不一然能絕其真癮者十無一二則可抵癮故吞丸而癮不發停丸而癮復發惟毒服種抵癮烟丸久服癮積更厚烟蟲加增百病叢生殊屬可危有志戒烟者宜服濂製戒烟自治丸為最妥不問其人癮染歲月之淺深老弱之強壯自能照常吸烟無須顧忌每欲吸烟一次吞丸一次惟藥性一到欲不戒能日戒欲不治能自治甫逾五日便覺吸烟無味一錢之癮減至五分至十天包可戒盡一二兩之癮照此類推再服絕根並戒久吞代癮戒烟丸極難除祛代癮烟丸者同上戒法皆可奏效如斬草除根之妙自始戒至於絕癮毫無所苦亦無他疾之患最奇者非但數十年老癮盡去且喜精神振作飲食倍進勝服補葺補劑屢試屢驗有志烟界同胞烈心決計戒烟一試知之欲思戒烟吸烟有味心癮二難勿必購服烟癮一錢服藥一瓶癮大照加每瓶一元每打十元　總發行所上海五馬路廣濟軒經理處揚州敎場南首中美公司　岳州乙海春大藥房　蕪湖大英大藥房　漢口乙海春大藥房　長沙乙海春大藥房　沙市乙海春大藥房　宜昌乙海春大藥房　南京坊口大英大藥房　天津估衣街中英大藥房　寧波中日大藥房　寧波中英大藥房

朱氏蘭臺局謹啓

4　80

咳嗽全愈

廣東彭壽堂獨創順氣化痰四寶半夏露治愈產婦咳嗽之鐵證

產後感冒最難用藥表泄則體虛不支補則淤濁留滯求其萬穩萬當出險入夷者其惟本堂四寶半夏露乎此露性極和平功最神奇無論內傷外感一切痰咳等症投之無不立效者前接杭省陳君來函為其尊閫道達病愈之狀甚為詳悉其言曰○內人久患痰火咳嗽不堪言頑痰壅塞愈吐愈多每遇天氣陰寒或勞役過度其發更劇自去冬分娩以後將近滿月偶失調攝遂致大發始以為老病常發無甚介意詎料愈咳愈烈臥不能安食不能下馴致肺痿失音吐血潮熱氣息奄奄將成癆症求真醫購妙藥不知費卻幾許金錢曾不得少效以紓內顧憂心甚焦灼一日閱報見半夏露告白左列證治有產後虛咳一條因遣人購取一大瓶歸而沖服一大劑開塞傾盃之際但覺一種清香快人心意惟不知於病情何如探候動靜略停片刻覺腹中痰漉有聲似將胸膈蘊結之痰盡從下降未幾而大便一次頃刻遍身暢快思進飲食越日精神大振咳嗽頓止仍照常調服以冀斷根不發今一料既完業已平復如初矣防患未然不可不信為特寄洋四元即懇再發一料以備不時之需杭郡湧金門內陳省吾啓

每小瓶一元中瓶二元每料四元

上海河南路廣東彭壽堂白

1(974)2

巴黎製藥公司

靈藥治世

輕瀉合氣貴林

醫治傷風咳嗽頭痛發熱一日即愈屢試屢驗

巴德醫生止爛止痛藥油

嵩治刀傷火傷跌打損傷並一切皮外瘡疾痛不可忍者將此油搽上立見奇效

柏蘇療痔藥膏

專治各種痔疾其用法極便而效力最速有於十四日之中愈最惡痔疾之能

普天通行

經理處上海仁記路二號文達羅洋行

(66)

立愈小腸疝氣限三日永遠斷根

京都天寶齋○人患疝症○從速購試○立能消脹平囊○可為一刻而止矣○宜慎宜認○毋以自悞

本齋秘製小腸疝氣膏藥其靈效之神速可以推到天下之疝氣藥也無論陰虛腫大陰囊偏墜甚至坐臥不安痛苦難忍速將此膏貼於膀胱之處立刻陰囊收縮小氣鳴脹消極至三日包能斷根屢試屢驗百發百中倘若諸醫束手諸藥罔效請速一試立奏奇功每張一元二角如內服第一靈驗疝氣丸雖數十年老症服丸一料保可永遠不發真乃神藥無雙每盒一元每料六盒五元郵局函購妥速原班回件信力自給分舖上海二馬路西鼎新里石庫門內便是

1647

河南同胞請看

上海四馬路五洲大藥房啓

本藥房所發行各種良藥惟開封一部推同春大藥房為經理處訂有特約凡該處同胞欲購辦本牌自來血者請注意注意

乙8,9

賣格聲明假冒

近有無恥之徒假冒本行肥皂牌號製造市上混售務望客商切勿收其欺矇以購偽皂今本行查訪冒牌之人察出立即究辦如再有冒製本號肥皂在市混售等情有人能指出冒造肥皂之處或扭送售賣肥皂之人知照本行隨即酬賞蓋本行所造肥皂係用特別方法擇其頂上料質製造日久則直而不彎分兩尤不至輕減所用質料均極潔淨本行之皂每條每塊上均有刻牌為記兼固本字樣務須認明牌號以辨真偽勿為假冒者之所欺朦也

製造固本肥皂廠駐滬經理上海瑞嘉洋行謹白

(62)

最新式榨油機器

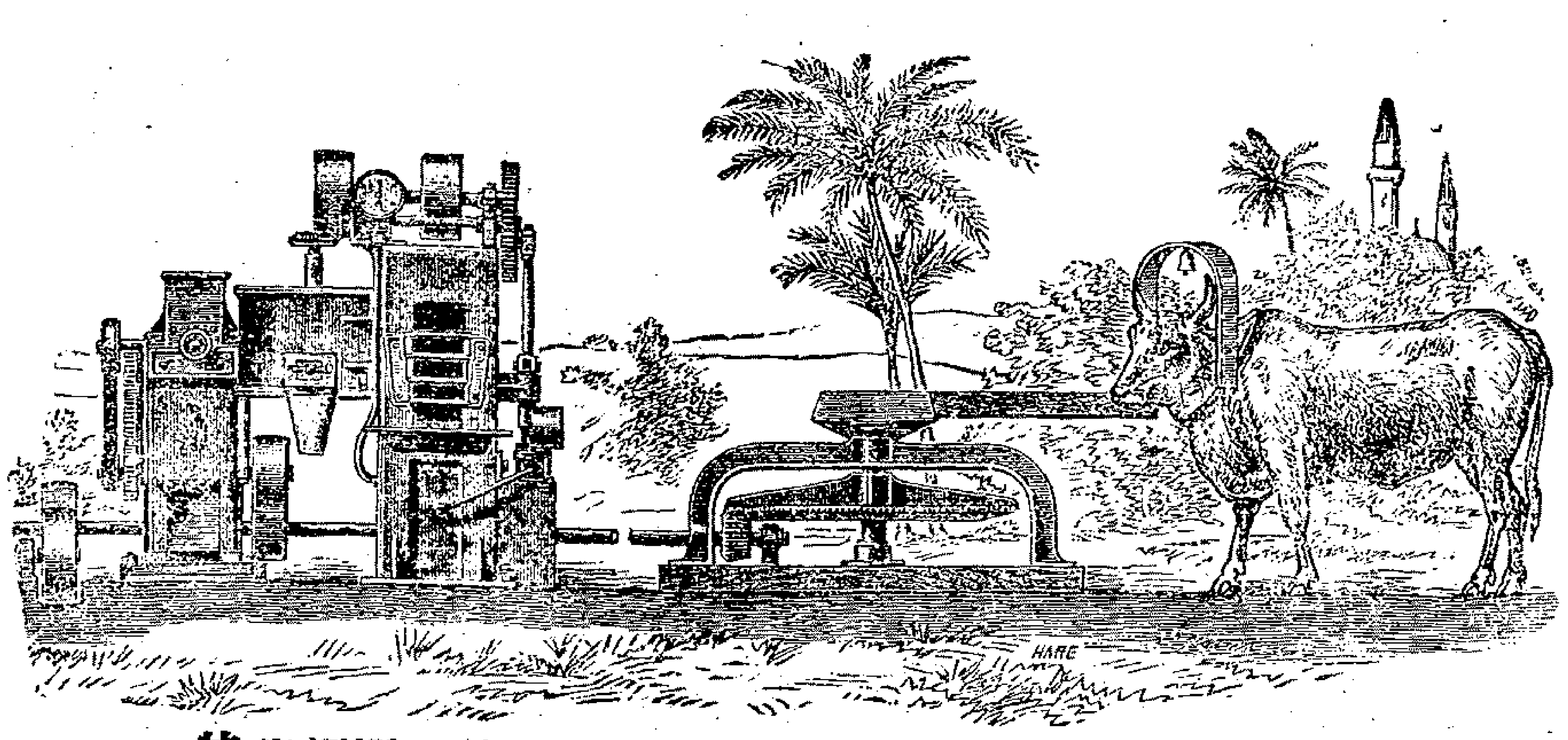

本廠始創於英國境呼地方已歷一百三十餘年專製大小各種新式榨油機器價目每部自七百兩起至數十萬兩均可配置每點鐘可榨油半担至百担隨機大小而定現因中國各省油廠油坊林立所用之機均係舊式出貨遲少費時勞力亟宜改良惟本廠所製之機有五大特色〇一出油加多〇二餅身堅細不致霉變〇三機器靈便不佔地方〇四省用人工〇五可用蒸汽煤氣電力手搖牛撻均能運動現有各油廠用本廠之機每年可榨四百餘萬噸況各國行銷之油日增月盛非改用新機難獲大利倘各　竇廠欲定上列各項機器或欲改良多獲利益著請　駕臨或通函敝行有工程師隨時可開帳詳細指示即知所製之優勝也因本行乃自出新法全球無比行銷印度埃及南美等國皆蒙讚美今特設分行于上海福州路念號并承定大小五金雜貨軍械戰艦挖泥起重造水泥紡織麵粉開礦火車電燈各種機器俱蒙賜顧定當竭誠報命以副雅愛特此佈聞

上海福州路念號
英商茂成洋行謹啓

Z 45

煤汽引擎出租

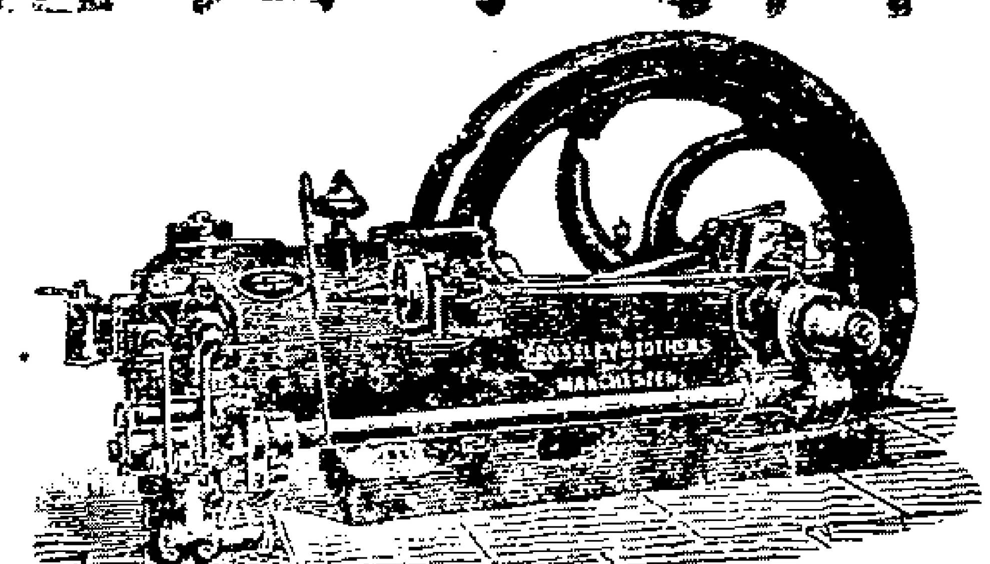

本公司之煤汽引擎最適用之於車廠印字房紡花廠紡紗局及店鋪等處省而且廉又兼清潔無比如欲租買均可請移玉至西藏路五號本公司內接洽可也

上海自來火公司廣告

616

旅行必讀

4605

諺云。男兒志在四方。又云讀萬卷書。不如行萬里路。要。當此萬國交通時代。適非閉門家食。可資歷鍊。可致富强。是則遊歷遐方。實爲急務。顧我國人。養尊處優爲多。其跋涉長途。深討風土人情者。雖不乏人。然而居少數。且孱弱之人不耐辛勞。往往畏難苟安。半途而廢。以故薄言旅行。大都索然興盡。惓懷時局。誠不可不有以振刷之者。欲振刷旅行者之精神。如之何而後可。諸君諦聽。厥惟上海五洲大藥房發行之樹皮丸。足以當此重任。此類之劑。產於亞非利加州之亞破拿山。其皮狀如華藥之杜仲。經化學博士文生氏之化驗。大有益於人體。提取其精。如桂哪之霜。以之入藥。有絕大效力。且貯以小瓶。極形輕巧。家用固已稱便。尤便旅行。隨帶數瓶於懷袖間。尙不嫌其累墜。遑論置諸行篋。蓋旅行每攜藥餌。必虞笨重。惟此丸獨擅靈便之勝。其利用於旅行者爲何如。飯前吞服一丸。日服三丸。用藥甚少。受益甚多。有病立去。無病衛生。其補益於旅行者又何如。有此利用補益之品。諸君何患乎旅行。諸君何樂而不事乎旅行。一言以斷之曰。樹皮丸者。足與旅行諸君相依者也。爲國有志旅行者。其亟起而圖之。〇茲將樹皮丸主治各症。摘列如下。先天不足。後天失調。[illegible]慾過度。夢遺滑精。陽萎不舉。見色即流。腦筋薄弱。精神委頓。筋肉瘦削。皮膚枯槁。諸般虛損。各種勞傷。手足麻木。左癱右瘓。腰酸腿軟。筋骨酸痛。心神驚悸。胃呆便秘〇附列主治女子各症。體虛血少。月信不調。赤帶白帶。流產。難產。晝夜潮熱。瘀血不行。手足浮腫。坐臥不寧〇價值。每瓶一元。每打十元。郵局函購。同件迅速。不論遠近。不取郵費〇上海總發行所四馬路五洲大藥房〇杭州總經理處在宗陽宮前百歲坊巷〇各埠各大藥房均有出售

可倫布廠改良留聲機器

今有新到美國留聲機器馬格外精美製造各省超等名唱京調梆子崑腔灘簧小曲洋操嬉笑歌舞各色俱全所跡牌戲片較前角內廷供奉演時調大鼓西樂唱之聲比樓上更覺響亮數倍且戲片乃兩面可唱其物堅固久用無傷　貴客要顧曲者請駕臨小行或大馬路惟記新號試聽不取分文如蒙賽臺批發比來公道格外克已以廣招徠認明博物院路二十二號門牌便是或向經售各家亦可上海總經理老晋隆洋行

分售處大馬路美華利　大馬路惟記新號

080

永年人壽保險公司廣告

總公司在上海廣東路十號房屋東方各埠均有經理之分公司發出各式壽險及付款之保單章程極爲通融此項保險甚爲結實而且保無損失第十二年公司銀款總數現在保壽之總數共銀二千八百三十九萬一千九百十四兩現有產業總數共銀六百三十一萬一千四百三十七兩現有條款總數共銀六百十六萬二千六百零九兩一年進款總數共銀二百六十七萬四千九百十八兩

董事兼總理　華田先生
書記　郇賜先生
會計　倪安先生
同啓

5229

生財抵租

東棋盤街第十一號興龍園浴堂積欠房租甚鉅延不理迄茲再限五天如乃觀望不理准將該園生財等拍賣抵租倘有受主頂盤者請即刖前來行面議此佈

德和洋行啓

Z 808

(一瓶斷根)

心肝胃氣痛

此散不能何種心肝胃氣痛痛極難忍一經服下馬上止痛縱有遠年幾無可治之頑症以及結核成塊胸腹脹脹等氣痛即服此散限定一瓶包能斷根每瓶一元小瓶半元

上海英大馬路豐錦里廣東杏濟堂啓

Z 4594

(遺失提單)

今遺失怡和德生輪西歷十月十號進口第七十六號生山提單一紙計八件重一千三百廿斤在途遺失已向該公司說明作廢望中西各寶號切勿收用特此登報聲明

豐順公告白

Z 4846

老太古公司

[illegible]西火險公司　[illegible]里仁火險公司　[illegible]定火險公司　[illegible]洽其火險公司　[illegible]家定火險公司

啓者本行經理以上五保險公司專務現可代客保險屋棧房及各屋內所有衣服生財貨物等保險格外公道本行更設經理處在寧波鎮江蕪湖九江漢口宜昌蘇州杭州沙市烟台天津牛莊等處貴客欲保請遝臨面議可也特此佈聞

經售罐頭牛乳各華商須知

本行經理之巴臘飛鷹牌罐頭牛乳係美國紐約省巴臘牛乳公司創製食之榮益人身約五十年來名馳中外誠滋補之妙品也惟近來人心不古假冒日多或以似鷹之鳥影戲或以語句形色朦混花樣繁多非業斯者不辦眞偽各貨號須知此項飛鷹牌牛乳係巴騰牛乳公司所創製貨質精良歷數十年來始終如一並未更改其餘相似之各牌均係假冒商標之贋鼎切不可代為經售倘有利令智昏代為行消一經本行覺察定即控請嚴辦以重[illegible]標利權前次祥美號陸梓林因代消偽貨經本行控罰將貨充燬有案各報皆有紀載早已週知各實號慎毋嘗試自貽伊戚致失本行諄諄佈告之至意是要倘各埠各行號欲進辦鷹牌牛奶者務向就近大商家購辦須仔細認明上面所登鷹牌方是的眞

公利洋行謹白

乙 668

秋分過矣

秋分已過草木盡凋天[illegible]肅殺之氣日甚一日衛生家各宜保此千金之軀以期毫無疾病急宜服本藥房艾羅補腦汁使腦筋[illegible]足白病消除蓋腦氣商[illegible]繞過身入之諸病皆從[illegible]起祇須腦筋無病自然[illegible]體健康是以此補腦汁[illegible]時應服而於秋後以迄[illegible]令尤宜每日常服一二[illegible]功効無可限量惟近來[illegible]胃日多購者務須認明[illegible]麟紙包及飛凰牌職丁[illegible]英文華文三種合印之[illegible]單瓶上艾羅補腦汁良[illegible]之一字樣庶不致誤

總發行所上海三馬路中法大藥房
分發行所各埠中法大藥房

衛生名酒

MARTELL'S BRANDY

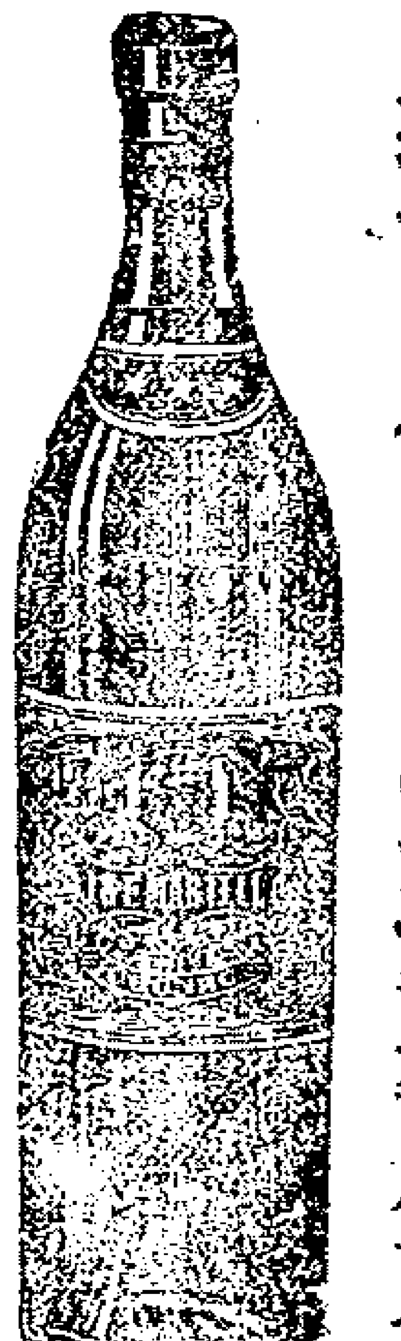

馬台爾所製之勃蘭地酒最合衛生若於飯前飯後當飲少許可免霍亂痢疾寒熱各症諸君如飲勃蘭地酒惟馬台爾酒最為合宜今自上海南京路第十七號維納洋行充當東方專理賜顧諸君請向商辦可也

電話一千六百八十七號

吉眞牌火油燈

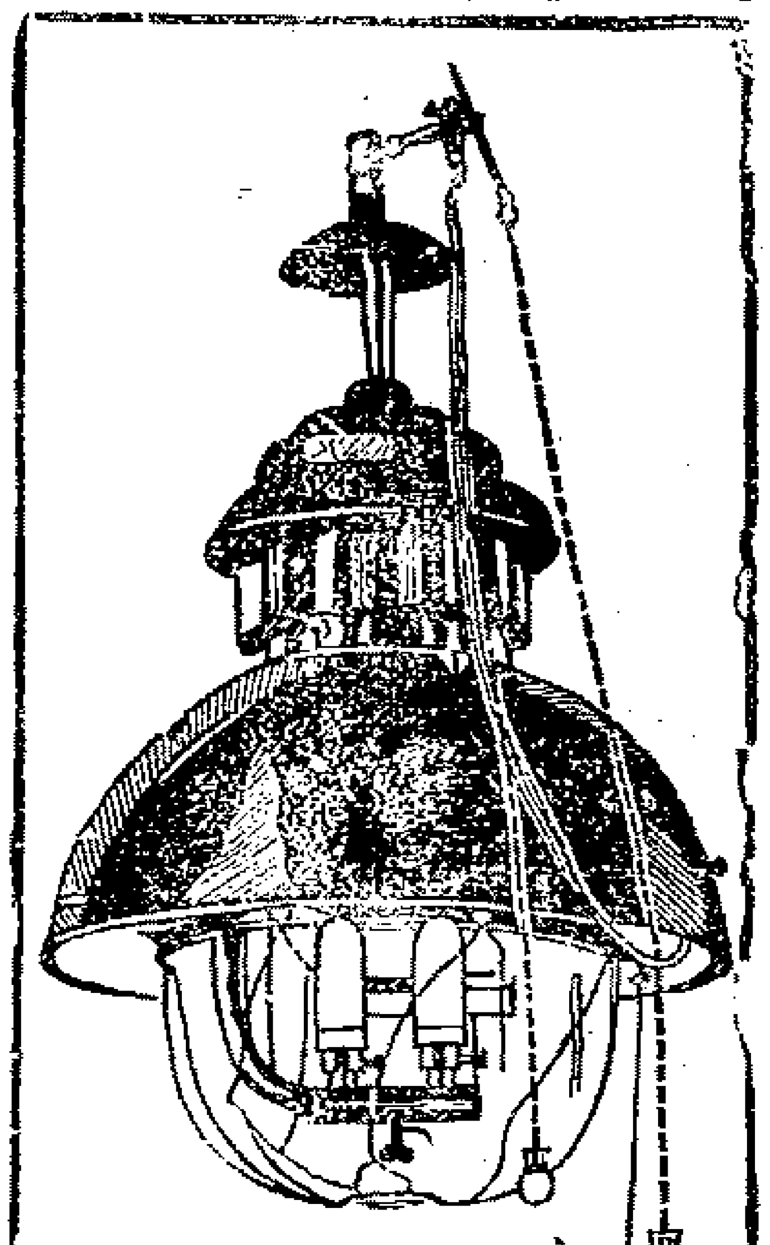

此燈係天下最佳最大之燈用燈一盞可照極大之廳堂可容千人或極大貨棧且無煤氣並可照二十餘畝空曠之地請看本行門前夜間所點之燈其光遠勝電燈況此燈用油甚省一箱火油可用十二天每天燃點十小時之久諸君賜顧請至本行購辦可也

五馬路口四號天祥洋行謹告

甲 622

吳江風味當九十月之間以蟹爲最鮮所謂九月團臍十月尖昔人早有定評稱爲合品務求道地揀選尤貴精良故本棧不惜重資特派妥友往羊暢河一帶勝貫來中以龐南面衛過入雅士侃勸持墊對有之恩何妨務朋家友留來小錢

滿座都有黃花供賞庶不負豪情逸興亦足徵言之非虛爾此啓

乙 4737

開胃妙藥世無其匹

●胃腸病乃是萬病之原（德國醫學博士波亞氏曰）

大清國人 不論男女均是喜食油物其量不少 致使胃腸 積滯油膩傷 及胃腸 所以罹胃腸病之人 不勝枚舉 據德國醫學博士 波亞氏曰 胃腸病者爲萬病之原 博士所言實爲不謬 凡罹一次胃腸病者調治不易 兼有傷及其腦 凡患此症之人雖辨細小之事務忽覺疲倦 食飲不思 身体漸次虛弱 皮膚蒼白 胸間作痛而悶 唾啖過多 夜難眠而遺精 合着眼即流出冷汗 無心色慾 腸萎神衰于不愉快之間勉强支持而度其日 豈不悲哉 然今幸得 日本陸海兩軍之五大軍醫 研究其病之理 合力配成胃腸良藥名之曰胃活 如有遭此病者 請即買而試之市上雖有靈丹妙藥 實不及胃活之最良最効 其重病者服一個月必然全愈 幸請勿疑 安心試服 自然可知本藥房之言確實矣 胃活藥係左列著名大醫所合議創製本堂主人志存濟世不惜重資精選原料虔心修合以資救苦屢經試驗百發百中雖宿染痼疾照法服下數日立即全愈奏効如神實爲千古未曾有之聖藥 本藥効能槪略列下

胃活專治効力 隔食 胃弱 多年胃弱 胃炎
胃痛 胃痙攣 食物不進 胸痞 宿醉 惡心嘔吐 吐酸嘈雜
膨脹或小兒吐乳 一切之胃疾若少服之則靈驗如神云

一藥名 胃活

僕等專爲救助胃病諸君起見於是協同研究歷數星霜參以實驗學理始發明此絕妙之奇方若不供之於世其何以遂僕等之初志乎至於功效之顯著尤其驚倒一切果能弘布於萬國天下謂爲非濟世活人之小補云爾

陸軍軍醫監 正五位 長瀨時衡印
陸軍藥劑監 正六位 石塚左玄印
海軍軍醫少監 從五位 日向次作印
海軍軍醫少監 從六位 橫非太郎印
海軍軍醫少監 從六位 門倉梅三郎印

藥價
三日分定價洋一角二分
八日分定價洋三角
十五日分定價洋六角
三十七日分定價洋一元二角

胃病形骸

○胸漲困苦 ○食物不進或食過多 ○或飲食則痛 ○胸腹並痛 ○胸漲痛 ○打噎 ○吐黏涎 ○吐酸水 ○血氣逆上則目昏花 ○腰腿發冷 ○或大便不下 ○或時下瀉 ○或腹內無力氣不時憂鬱 ○顏色青黃 ○身體困倦 ○或欲勞働而無力 ○且無記憶 ○若少出力則厭 ○不時好睡此等症皆胃病之形骸

啓者近因清國諸大商家定購敝房貨物者日增一日此番擬當格外減價出售以廣招徠茲爲代售諸位爺台另設有益之法共享漁利倘有欲代爲出售者即希速示知爲盼賣藥章程行單便郵送不誤耑此佈聞

胃活服用之圖

一禮拜間服用圖

三禮拜間服用圖

二禮拜間服用圖

總發售處 大日本東京市銀座一丁目 **山田安民大藥房**

大清國寄售處 大清國上海英租界河南路老巡捕房北首 **東亞公司書藥局**

批發所

直隸省天津	東亞書藥局
奉天省奉天	東亞書藥局
山東省濟南	東亞書藥局
江蘇省揚州	東亞書藥局
江蘇省東台	東亞書藥局
江蘇省徐州	東亞書藥局
江蘇省如皋	大同圖書館
浙江省杭州	近和堂大藥房
浙江省甯波	中日大葯房
浙江省溫州	東洋堂大葯房
浙江省漢口	中英大葯房

1754

告白

啓者本館並分設杭州清河坊蘇州閶門中市各貨俱由上海老店寄去發售如欲實具現銀交易並無賒欠分號司事人等無担保之權倘有以人名借及所認錢貨物一切本館槪不惟經手是問一槪分號無涉特此聲明威東上海鹿芝館老店啓

真奇的新聞

廣東省城十甫八奇和堂所製乃補氣痛散及正氣始創萱逵油發氣實金丹向爲最著名之三大良藥而尤以痛補氣痛散爲最靈最著之大特色如遇心氣痛肚痛胃痛鬱滯痛癥奇般痛每服一瓶立刻即愈自製者亦不知其由力如此其神速更不可不注意記念止上海總代理批發處四川路聘鳳里信和莊北四川路紹昌棋盤街延華閭怡珍茶樓）○○選門異華藍洋竹布故新名法各埠久已馳名今自運到泥仍在四川路將鳳里德相莊批發如家賜即鏞罄鎮顧 4806Z

（匯票作廢）

今遺失漢口匯康莊華記抬頭匯票一紙漢字六十六號九月十五日期計九八規元七百兩向申南市安裕莊照兌在漢口地方遺失已向該莊掛失作爲廢紙特登申新兩報聲明新中外紳商以及行號切勿收用爲禱
漢口光華公司告白 Z84

賞格

九月初二日走失女孩一口名阿根蘇州人十二歲身穿青布衫褲洋灰羽綢夾襖遍面濃眉耳穿雙眼至今未回其母日夜啼哭倘知其下落者即送法界西星橋堍源里七號謝洋二百元通信尋獲者謝洋五十元決不食言
鄧實姐白 Z4913

遺失匯票作廢

本月初二解杭如皋裕甯上滬局第十號九月十七期票洋三百元不意由日到杭在途被盜竊去當向裕甯說明作廢另信滬局止兌并登報聲明無論中外人拾得作爲廢紙望各寶莊號切勿收用特此登明
慶生號啓 Z48769

大清宣統二年庚戌 九月十六日 共二張

申報第二張後幅

西歷一千九百十年 十月十八號 禮拜二

崔氏獨香廬總發行所

崔氏驥製消痰半夏 天下馳名 購者注意外埠批發格外克己如無消路亦可退還

的真 始創 辦香廬驥製半夏

必多方仿造奇巧百出致使采購者無從鑒別眞僞本廬特將兩江督署湖北臬署京師都御史衙門暨英國加拿大日本東京韓國盛北大帥部以及各省各縣各公館各衙門道謝神驗之書彙編裝訂成冊並將信函之郵局圖記戳局木章一律裝入置之案頭與采藥者作指南之車面僞造者無從施其伎倆但咳嗽多痰之症設治愈早愈妙若久咳傷及肺部便發呼吸不靈氣之痰爲膠膩之質須塞清明之府遂患哮喘大作氣促不順況肺爲華蓋嬌護華蓋既傷虛火熏灼胃氣先敗脾火纔衰腎水告涸肝風上揚從此盜汗骨蒸元氣盡喪人羸氣血而生聰氣不宜則氣血不靈氣血兩損便是不起之症矣可不痛哉本廬創製消痰半夏善能止咳化痰順氣平喘專補血液以培元滋腎水以固本能生天一之水能滋既損之金偉力豐功天下無敵自出世以來治愈之人不可勝計至此藥之神驗全在去其糟粕取其精液故能出奇制勝以少靡多若尋常之症只須一大盒立奏奇功雖至重至危之症如一息尚存連服一料包可立起沉疴斷根不發本廬實事求是精益求精可備化學名家化驗如無珍珠龍涎香化州紅等珍貴之品甘受重罰惡者認明驥雲氏肖像總發行所在發湯衕走過絲業會館寧波路口五開間門面內室懸上海縣嚴禁僞藥告示仿單上有驥雲小影半夏上有驥雲二字者是的眞無僞因有假冒須認明五開間門面大盒洋二元四角小盒洋一元二角每料六大盒洋十三元二角不折不扣包退還銀

崔氏驥製消痰半夏乃驥雲氏與中外名醫再三研究廣行試驗始敢出而問世自發行以來凡官界軍界商界學界紳界女界莫不同聲贊美咸推治痰止咳之無上聖品各省寄售紛紛爭先恐後極意歡迎但華人習每見發達之物

上海盆湯弄走過絲業會館寧波路口五開間門面辦香廬驥雲氏總發行所啓

上海新開裕昌參燕號特別廣告 九月初八起兩月為度 奉送西洋參

隨時價目誠實無欺貨價不合包退回換外埠函購原班回件今擇月之初八日開張如蒙紳商學界賜顧參燕一元敬贈眞西洋參一錢以副惠顧之意多則以此類推惟批發不在此例非爲圖利實欲推廣經營倘荷不棄請認明本號招牌庶不致誤

本號開設裏鹹瓜街中市太平衖口自運吉林人參暹羅野參東西洋參毛白官燕關東鹿茸雪白銀耳天生野朮北洋魚肚門市貨品選擇精良

主人謹識

謹述上海河南路彭壽堂四寶半夏露愈病神速非常

彭壽堂 半夏露功效確證

僕向操故業年屆知命久患咳嗽之症日夜不止苦累已久屢赴蒞滬就醫時愈時發購服著名各藥又無效果自前年秋冬之交因事留申購得廣東彭壽堂化痰止咳四寶半夏露服之數日其患若失由冬及春迄未一發因續購一打攜帶回鄉抵家後親知戚問病愈原因遂將服露頓末及現在帶歸此露各節備析詳告由是羣相乞取得愈新久輕重各症復不下十餘人今春來申紛托辦待予回里望眼欲穿持去叠服遇有佳兆卽來談如淩子華夫八十數年咳嗽形消骨瘦有如癆瘵服半夏露一中瓶而愈者[illegible]愛衣莊陳益生君痰涌氣塞呼吸欲絕少選須臾幾將不救得半夏露一服而甦旬日而痰病盡除者他如徐文翁觀察廿四年哮喘百藥罔效服半夏露三大瓶而愈者其餘寒熱瀉痢傷風氣急得此立起沉疴者不可枚舉近鄉一時受惠頁多是不獨貴室仁澤普施無間鄉僻僕尙與有榮光所妙者痰不論寒溼風熱咳不論外感內傷一經服後立慶安全小號介紹之夙緣從此將源源不絕矣爲告同病以作確証

江西景德

鍼齋鈞照頓啓

電力功用

電燈 電機 電爐

講究之商店用電燈則店內之存貨永不熏黑其色能耐久不變 工廠各機俱可以電力推動久爲各廠家所歡迎 用電燒爐無一切烟塵油污且定價極廉

公共工部局電燈公司白 809

市上耳聾丸藥極多〇當推二馬路西鼎興里京都天寶齋爲第一〇僕已親自試過〇方知眞實效驗 購者留神

老聾竟能復聰

大凡有一病必有一藥有一藥必除一病如服不見效者卽非對症之藥化費千金終難取效僕年近五旬兩耳重聽已七年矣遍訪良醫服藥心毫無影響於是聽天由命不望復聰矣乃去歲偶閱論時事報見京都天寶齋告白云萬國九洲耳聾一聖品除耳聾要靈即由郵局匯洋元購耳聾聖品兩料接日試服果覺身體強兩耳稍聽又續購兩料虔拾吞服漸服漸愈未及服完居然復聰如故矣而且起居一切勝如壯年想數年宿疾一旦失去豈非喜出望外爲此登報以揚仁風謹告同病者哉

南京四牌樓陳子祥謹啓 4689

福利公棧 義源報關行加記更章廣告

本棧號開設上海英大馬路盆湯衖口現將店基生財已全盤推歸鄙人執業今特添加加記開張所有八月十六日以前一切往來賬項均由前手清理概與鄙人無涉但自號開設以來早有如歸之譽鄙人接手後益當精益求精所有代客報關裝貨異常捷速絕無延悞價目亦格外克己若有大宗賜顧者則再爲特別減成以副貴客雅意其代保長江黃浦平安水漬等險費照大市從廉並不惜重費改置屋照西式前後天井寬大空氣異常清爽各房皆用鐵床倚有被褥以及[illegible]器用並延名手廚司調和美味嘉肴務使貴客適口裝設汽燈電話徹室光明消息靈便另派妥實友朋招待督飭茶房侍役伺奉周到至於房飯各費無不格外克己凡莊客號客諸君惠然光臨鄙人不勝歡迎之至恐未周知特此廣告福利公恆記主人白電話五百四十五號

專件

蒙古實業公司上郵傳部呈稿

奏辦蒙古實業有限公司謹呈爲公司試辦張恰汽車以利交通而濟實業懇請大部提倡事竊本公司前由蒙古科爾沁札薩克和碩博多勒噶台親王阿具呈理藩部奏准創辦嗣經擬定第一節辦法試行張恰無軌汽車業經具呈農工商部先行立案竊查理藩部代奏原呈內開本公司宗旨期在振興全蒙實業而辦事之次序則首在厚殖資本以固信用敏活機關以利交易次乃實行販鬻製造畜牧礦產各項營業等語誠以世界進化之公例凡各項營業之發達皆本於交通之利便交通不便則機關不靈雖物產繁殖資本充盈究亦無從措手本公司原擬營業各項如皮毛骨角毡毯絨呢畜牧礦產胰鹻麵油等類皆蒙古特色之天產特以向來交通不便機關閼滯故凡業此者無論販鬻製造皆未有進步因之蒙人生計日艱蒙地利源日塞今本公司既擬振興蒙古實業即期就其原有之特產而推廣之啓其已塞之利源而增殖之非特逐末承流與現在之零販散商爭先後也故當創議之初擬定營業事項即已計及交通之機關實爲經營之先務實地調查通盤籌畫擬以皮毛等項爲營業之本務但欲求其出產日豐銷場日暢必先去向來機關閼滯之弊以爲交利之謀因查照原呈辦事次序首在敏活機關原議擬定先行試辦無軌通便汽車查無軌汽車前歲法義國人曾經履行直貫內外蒙古而入俄境試得蒙古礦地最便行駛今擬於張恰一路試行查張家口至恰克圖向有台站大路但其路係迂曲以就水草中多沙磧艱阻遲滯計里四千計程兩月今勘得出張家口向北直行經滂江烏得圖林以趨庫倫而達恰克圖程途併省中無沙磧之阻若於此路通行汽車南接京張鐵路北接西伯利亞大車交通之機關大啓草昧之風氣遂開商賈四達貨品通流既開公司營業之基實開國家邊徼無窮之利擬諸原呈利國實邊之本意成效昭然非同泛論惟是事屬創行且關路政敢請大部俯察下情准予提倡嘗見東西洋各國現行通例凡商家營業如與國家之利源攸關或投資本以助其成立或撥公欵以資其經營而保護維持尤復不遺餘力本公司既蒙理藩部代奏奉旨依議欽此欽遵在案並已呈農工商部立案尤望大部贊成以圖西北交通之利本公司因謀蒙古實業之發達得藉助國家德化之宣通敢援東西各國公欵扶助之例擬請大部俯賜提挈俾得早日觀成以宏達效不勝翹企禱盼之至謹呈

小說

奇情小說　鸚鵡禪　（五十三）

第十五章　傳簡

琴宜數日不見斐德蘭。走訪之於約福特。聞霍蘭德等在座。乃俟於樓下密室中。見三人去遠。始移步上樓。及門。聞斐德蘭呼侍者曰。持此箱琴昇吾父。令其玩樂。吾滋不耐居此。行出外散步矣。言時回見琴宜在側。驚訝特甚。强作歡容曰。何處好風。吹愛卿來此。儂正思往候起居也。

琴宜曰。有要事。不得不面告足下。彼柯利機者。實以君爲玩物。佛蘭登地固無煤。即其配克司登之報告。亦皆空中樓閣耳。吾以此事詢哈羅。頃得其覆書。乃始知其詳細。原函在此。君其一覽之乎。語已。出一緘授斐德蘭。意斐德蘭必且歡迎。而斐德蘭乃嗤之以鼻。冷然曰。幸謝愛卿。僕固已早知底蘊。且此鄙人事耳。亦何必令哈羅與於其間耶。琴宜憬曰。吾正嫌其太遲。若能使哈羅早行與聞者。君或不至沉迷至此。乃妾方思爲君謀補救之方。君乃時欲屏妾於門墻之外。以怨報德。君果何心。

斐德蘭曰。已矣。勿復道矣。頃據柯利機夫人之報告。彼柯利機者。已鴻飛冥冥。挾萬五千磅而遁矣。卿即愛我者。守株之待。於事何裨。且卿不見霍蘭德等三人。頃方從此去耶。彼三人者。皆爲煤礦股東。霍虎而冠。雷人而鼠。區區二百磅之資本。時懼無璧還之日。苟知柯利機遁去者。必且協以謀我。吾因於若輩之前。故爲大言以懾彼等。實則楚歌四面。吾此時正萬箭攢心也。言時慘淡可憐。落魄窮途。幾灑英雄之淚。

琴宜聞之。亦代深太息。悄然曰。不聽予言。以至於此。今且爲之奈何。斐德蘭默然少頃曰。無已。其仍與得來得加夫人磋商耳。渠家貲富厚。畧儞移挪。便足救吾燃眉之急。嗟乎愛卿。其助余遊說得來得加天人也。此言一出。乃立觸琴宜之怒。自思彼已欺得來得加氏於前。今復欲欺之於後。且欲吾助桀爲虐。其心之叵測。尚可問耶。凝想未已。斐德蘭復堅囑其助彼。乃侃侃而言曰。鄙哉君也。平昔之所自期許者安在。即妾與君相交之目的亦安在。既不惜謀及婦人。復不惜躬陷大惡。欺人孤兒寡婦。狐媚以博金錢。抑知銅山無不傾之時。口碑有難逃之論。名譽之謂何。是齷齪行爲者。斐德蘭能之。琴宜則斷不能附和也。

斐德蘭顰蹙不作一語。惟時蹀躞於室中。琴宜則憤憤不置。旋復有所感觸。卒然問曰。嘻。昔之日。來珠兒至跪於吾側。謂彼屬意於君。願訂百年之好。聞諸道路。君已與吾有約。信乎。君試思之。以一女孤兒家。靦顏作如許憨態。吾復將與之作何語。顧被其催迫不堪。乃赧然答曰。約誠有之。特踐否尚難必耳。今觀君於山窮水盡之時。輒殷殷以得來得加氏爲言。一若非彼莫能爲將伯者。而金錢可以贖愛情。又爲君常日所持之言論。然則君之與來珠兒。誠如磁鐵之相吸合矣。斐德蘭仍無言。琴宜復曰。妾不欲間君與來珠兒之交誼。亦不欲毀吾與足下之舊約者。番小挫。光復有期。尤不願君見利忘義。遽向彼兒女子手中討生活也。婚約未寒。舊歡永在。姑先圖此。而後徐及他事。何如。

國外新聞

法國鐵路罷工風潮已平 ○十三日倫敦電云巴黎有私藏炸彈者為警察查獲此項炸彈大約係供無政府黨所用蓋聞該黨曾慫恿罷工之人購買手鎗以圖擾亂秩序也　法國鐵路罷工業已解散各路現已照常工作　十四日倫敦電云據巴黎消息罷工風潮業已平定今日各路均將照常開車電燈及其他諸務均已復舊

澳洲選舉近聞 ○十三日倫敦電云據雪梨電稱新南韋爾斯舉行選舉工黨得四十六席自由黨得四十四席

德國皇太子出遊經費問題 ○十四日倫敦電云德國皇太子出游印度及遠東經費將由何人擔任德國人士均在忖度近據某半官報宣稱其中雖有數項將以太子名義歸國家付給然其正項則仍由皇太子自付云

西班牙拒納葡國教士 ○十三日倫敦電云據曼特里特電稱西班牙首相近在國會宣稱西班牙男女教士人數已衆故葡萄牙被逐之男女教士未便准其寓於西境云

俄員聲明無意借債 ○十四日栢靈電云俄國財政部大臣柯科夫齊夫君在巴黎宣稱俄國並不欲募借新債云

德員擬赴青島調查政務 ○十四日栢靈電云柏靈青島政務部柯納博士將於今冬前往青島調查行政問題數件

飛船家擬越大西洋 ○十四日柏靈電云著名飛船家韋爾滿君已啓程飛越大西洋

希臘組織新內閣 ○十五日倫敦電云據雅典電稱希臘國君已委維里齊諸司君（維君為居留島領袖此次選入希臘國會土政府曾向抗議）組織新內閣

英國起用陸軍名員 ○十五日倫敦電云英國首相愛斯奎士君前擬延請吉青納將軍入帝國防務處任事一節現已得英皇之許可

葡國共和政府之新政 ○十五日倫敦電云據里斯本電稱明日將頒諭廢去貴族議院國務處及貴族之名號並排除皇統且將各善堂改由平民主持云

新泰成記米號開張廣告

英界後馬路新泰米店開設數十年今因營業停歇由商會理處出盤與新泰成記執業開張本號素來貨物精美久已蜚聲今要格外求精自赴內地採選頂高貨物銷售以冀名稱其實擇於月之十一日先行交易選吉於十八日開市如蒙各[illegible]貴客賜顧者價格外克己以副各寶莊號雅意耳　新泰成記啓

費棟三哥兄鑒

刻接來信已照拜讀諸承雅愛不勝感佩君既不棄即當守候既為同心何勿密約晤敘君何忍心也蓮理願決苦樂同嘗誓言在耳永無退悔惟願諒我苦情見報即賜示天南地北原雙飛　管啓

患痔瘡者注意注意

僕患痔瘡一症有求死不得之苦緣賦體本弱常多疾病前年自患痔漏以來流血流本幾無已時以致血液日耗正氣彌虧身體愈加委頓不但不能任事且屢次大痛竟絕暈者寒心恐有性命之憂於是博求醫藥廣試各方無如內服則多用苦寒非惟無效反加刻削而胃呆神索奄奄一息若外治各門或用線紮或用艾灸或用針割均屬硬險不穩而且險不敢輕試其中惟薰洗稍為和平然屢試數種亦有仍然作痛[illegible]最妙藥不過暫時安靜不久便發發時還洗後不脫累到今夏六月迫於要務赶赴漢口宿棧第二日痔瘡頓然大發痛極難斷用薰洗法薰洗勢仍不退輾轉床第莫可如何幸承同棧友人指示上海[illegible]平橋大陸藥房有內服三十六種痔瘡斷根丹及外治蘇格蘭花兩種妙藥真是靈效非凡三月間此地萃升恆洋廣貨號內寓沖霓先生久患痔瘡因閱報章知該藥房治痔之藥購得兩種照法服用藥盡而痔消至今不聞發作此明證也僕聞之不勝欣喜即發信託買各兩匣依法用之其痛即止次日覺肛口墜重之勢大見輕鬆登廁艱苦之情變為暢快迨藥用完頓覺行走如常竟日不倦肛門緊束中氣盛強入夜歸棧撫之其患全除真可謂脫苦海而登衽席矣溯用藥不過四日而遠年痼疾盡數剗除則前數年皇皇求醫藥徒勞無功豈非命數也哉今日身體強健快樂異常感念大恩為肅蕪函鳴謝北京西直門柳巷胡同費迪謨拜述

耶飛藥酒

每瓶價洋五元

無論病症重輕如何此酒有立刻止痛去患特異之靈驗四海馳名獨一無二

風濕脚腫靈藥頗少惟此耶飛藥酒真正治療風濕脚腫各樣

肺癆金不換

每瓶價洋一元五角

此乃肺部諸病之聖劑肺火虛實長年咳嗽痰喘氣急癆瘵初症無不神效迅速非徒除患且能補益患者之氣力誠為金不換之奇藥

肺癆神品　寶德清肺之汁

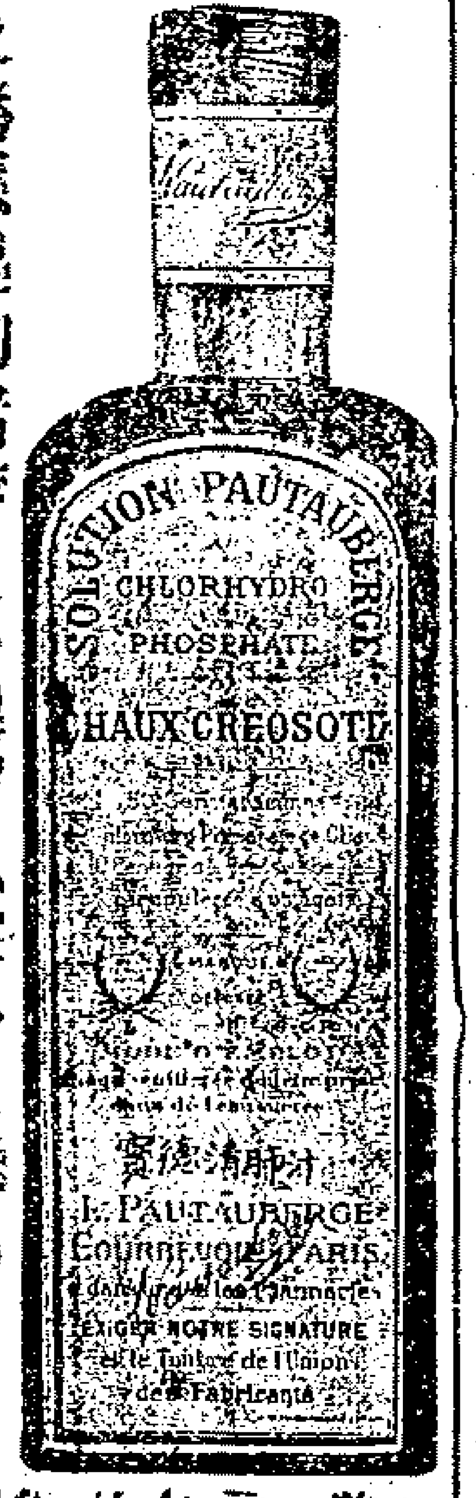

每瓶一元七角半

此肺經良藥無出其右者凡肺病嗽喘虛實諸癥逆氣抑患背病久年咳嗆痰唾見血及癆瘵起初諸症此外感冒風寒身熱頭痛等症服此即得痊快衆能順氣消食實為靈品又於小兒肺癆病尤為百發百中之藥請各留意

本藥中法中西中英五洲南洋美華大英同濟科發寶潤等各大藥房俱有發售再倘於內地無從購買請向本公司函求當速即寄呈不悞

上海英界龍東公司（四川路四十四號）總經理並於內地外埠大藥房俱有經售

梅瘡神藥　金銀消毒安息膏

每瓶價洋二元

乃是治癩楊梅諸綿毒症之神藥凡患

是瘡已潰未潰結毒蔓延難[illegible]望於治愈者如一試就靈斷能立地除患永不再發

燕醫生各種家用良藥

燕醫生瀉補丸

天下馳名

凡人飲食過多腹中膨脹胸膈悶閉服之燕醫生瀉補丸藥立見神效虛實咸宜果無後患消食通竅靈驗異常全球購服頗多諸大名醫皆已試驗莫不謂效力偉大有志衛生者其各留意可也凡年長者每服三丸至五丸如要重泄每用五丸或至八丸可也小兒兩三歲者每服一丸半至二丸爲則七八歲者可服兩三顆或嬰兒服此宜將丸研成細末或有糖及甜物和勻令服若服藥論年齒小兒所服較多於年長者因小兒服時每多吐棄故也各大藥房均有代售

燕醫生去風藥

凡有水瀉腹痛以及小兒急慢驚風等症服之燕醫生去風藥立見功效夏時備用尤爲相宜可謂中外獨步此藥燒胃舒筋可與化藥並用如蒙賜購請至中國各大藥房均有代售

燕醫生解血毒藥

靈驗無四功効如神能驅盡人身穢血無有過於燕醫生之解血毒藥凡氣虛血虧者皆因穢血充滿之故試服數日其効立見此藥於地球上已有數百萬人服愈如承賜購請至中國各大藥房均有代售

燕醫生除痰藥

本醫局燕醫生除痰藥功効神速久已中外馳名交相信用凡傷風咳嗽痰迷氣急久咳失音及一切喉症等患服之包能限日全愈五十年來治愈各症不下數十萬入實爲無上上品之藥如蒙賜購中國各大藥房均有代售共分大小兩種

燕醫生補血藥

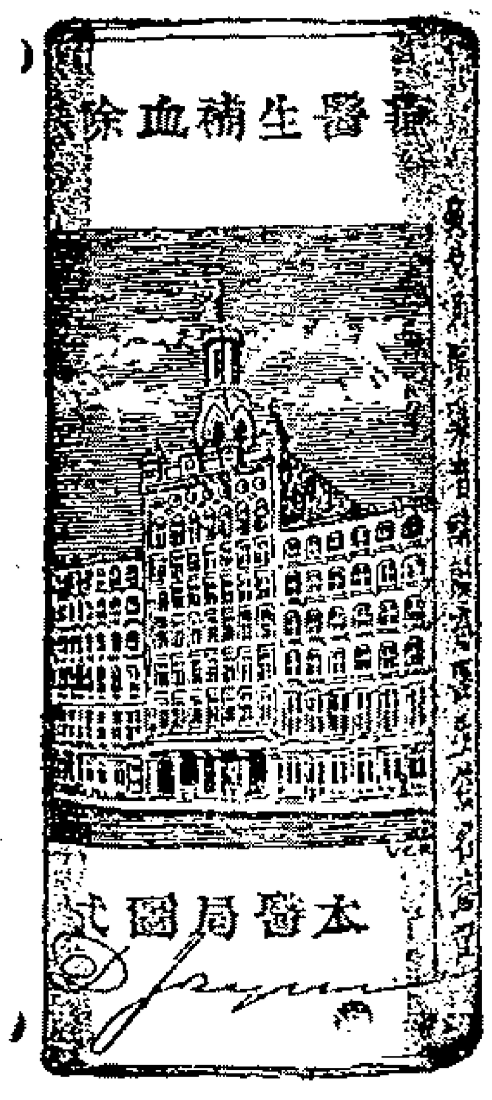

身弱則百病生體衰則四肢枯吾人欲求其身轉弱爲強轉衰爲盛其術在何惟燕醫生補血藥是久服此丸永無頭暈眼花虧腎瘡疾等症并可使血氣漸充體質愈固倘或偶不經心誤飲不潔之物致生微蟲若不早除恐有後患燕醫生之藥研究數年服之非惟驅盡人身毒蟲且能補血身健以上一切功効如神如蒙賜購中國各大藥房均有代售

燕醫生引病出外膏

骨骱損傷跌傷扭傷及肌痛潰爛等症用貼燕醫生稀藥膏立見神効其法照包紙方單試貼凡抱以上各症者不到三天便即霍然謂予不信請至中國各大藥房代售處購試可也

燕醫生固髮藥

夫人孰不喜髮多且黑以作美觀燕醫生之固髮藥無論男女老幼髮稀頭癩搽擦旬日滋潤異常以免少年白髮過早之患如蒙賜購請至中國各大藥房均有代售

總經理上海老晉隆洋行

鎮江

慶昌洋式棧房招堆客貨

啓者本棧坐落荷花塘地方內有寬敞堆棧十餘號沿灘設有躉船碼頭停泊輪帆裝卸貨物水口極好上海各大洋行若至鎮江採辦雜糧等貨堆置本棧最爲合宜欲租全間或堆零星均聽各便租價從廉如有照顧請向小棧接洽不悞或上海主顧逕至慶昌棧訂議亦可

敬謝英界時疫醫院

僕長子世仁就學於徐家匯高等實業學堂突於八月二十日晨起吊腳痧症甚至瀉漿曝伏上吐下瀉勢頗危險當經校中送至英界天津路時疫醫院幸蒙英國醫科醫生亨司德醫生及華醫王培元侯光迪諸先生竭力施救灌以新發明之人造血汁裝將轉危爲安再造之恩實深感佩後即在該醫院調養數天飲食服侍均皆周到且分文不取更爲難得用特登報鳴謝以揚仁風俾患時疫者知所問津焉

珠街閣金如山謹謝

協成玻璃瓶廠招盤

本廠設在西門外方浜橋城河邊所有廠中自蓋廠屋以及爐灶器具用材料一概俱全如欲盤者請至四馬路中英藥房領看可也

上海棋盤街

真鼎陽觀改良精製醉蟹美味醬蚶上市每洋四壜廣告

小號醉蟹上市之際竊見市售者雖免有泥沙散黃等弊若不愼食有碍衛生本主人有鑒於斯獨出心裁研求特色品餌和以秘製使味美適口與衆不同茲售特別價目以廣招徠此佈 乙4813

本號不惜重資搜採異種以四時研製各種衛生食品譽蒙各界推許物美價廉馳名遐邇茲屆醃菊

亞細亞公司龍牌十字僧帽火油發行廣告

經售 湖州增華 杭州華昌 嘉興增華

啓者敝號經售亞細亞各牌火油貨眞價實早經四遠馳名緣該火油性質純淨點之光明燦爛毫無烟煤且價格外公道故久蒙各界贊美爭相購用敝號今又經售亞細亞僧帽牌洋燭此燭身骨堅潔雖炎天酷暑亦不融軟故點之較別牌爲耐久誠市上無上之品貴客賜顧請至敝經理購取可也零躉批發照申克己以廣招徠特啓

7684

高德洋行

德國優等光學家費德雷醫學博士

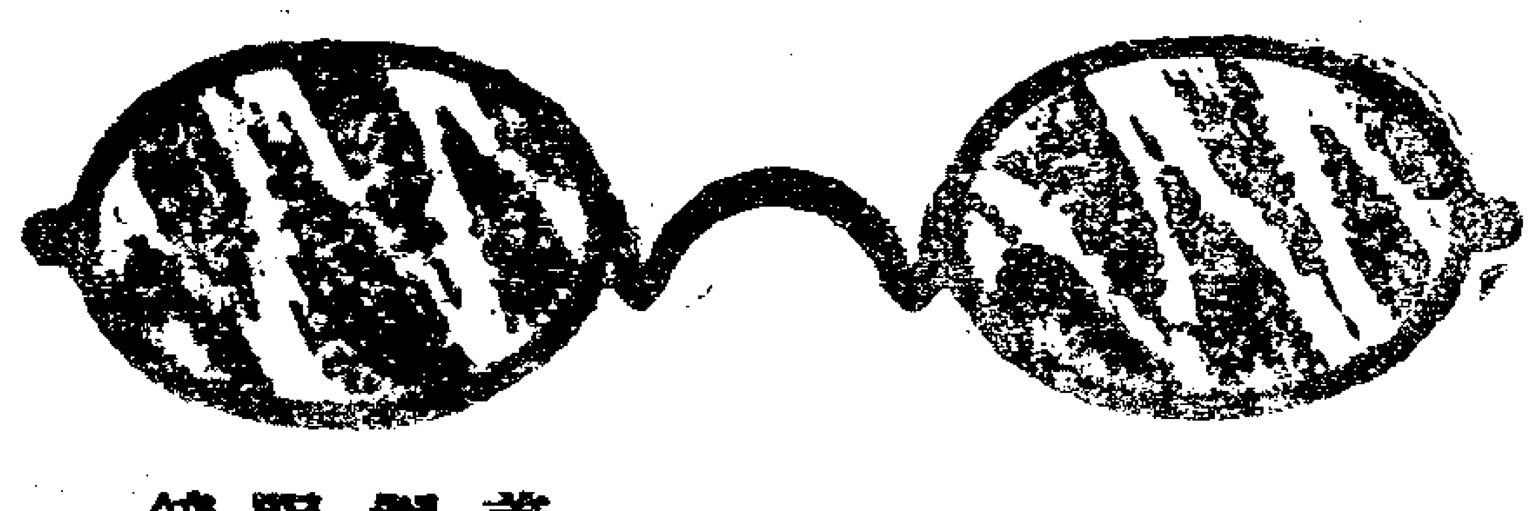

光學專家 善製眼鏡

凡患目光明正或酸痛不量等症者鑑宜早治而配合格之化學衛生眼鏡以免變劣至極點再者本行鏡片之考究驗光之詳細裝配之特色莫不甲於東方非平常實諸家所能及爲即各種新式眼鏡架子鼻量顯脫托力克灣形式透光鏡片無美不備如蒙顧光不取分文行設大馬路拋球場三十六號便是

甲657

商標 夏士蓮雪花

夏士蓮雪花乃絕妙妝品 能保護皮膚自然之嬌艷 此品清凉如高山之雪 芬馥若幽谷之蘭 爲各國佳人所珍貴 每日妝施 能使可愛嬌嫩 風霜 免爲風光催老 薙鬚修容後擦之 甚覺舒爽 痛癢立除 雪花香艷 洵是粧臺至寶 此雪花裝璜雅緻 盛以玲瓏玻璃 飾以賽銀之蓋 由各埠大藥房發售

英京上海寶威大藥房監製

諸君欲閱本行良藥仿書請函致上海四川路四十四號寶威大藥行總經理處索取可也郵資不取

甲62

新表到滬

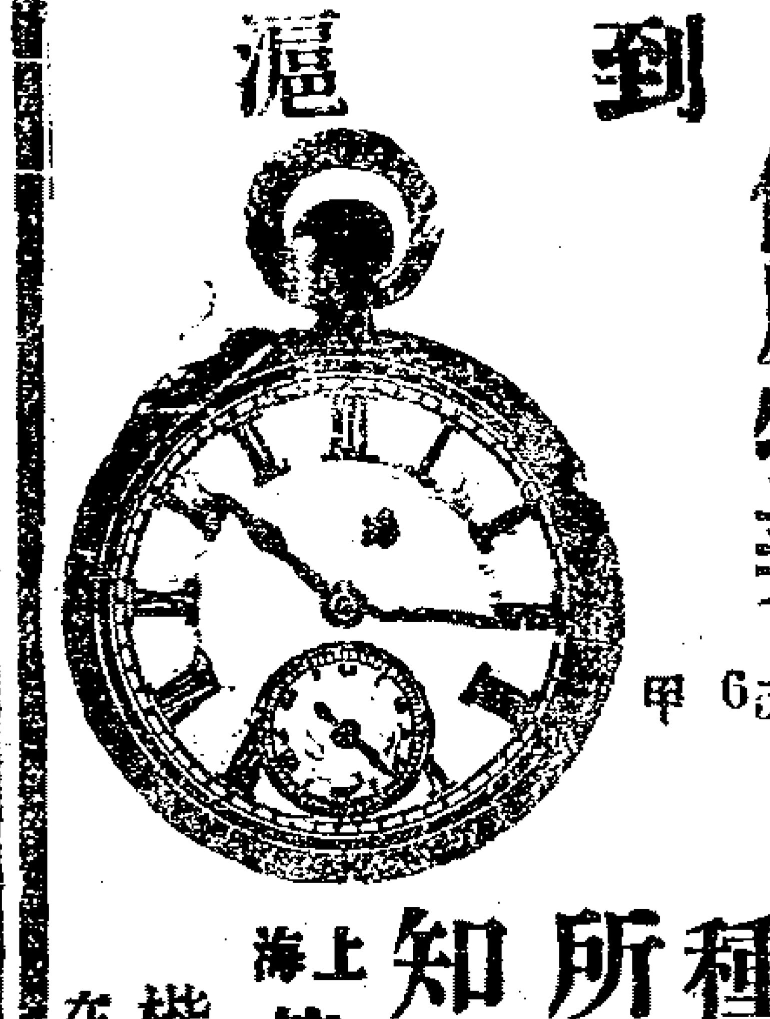

惠爾楷表 機器堅固 裝璜精奇 價廉物美

甲654

惠爾楷

今到有新樣各種金銀時表人所罕見恐未週知特此佈白

上海捷成洋行經理惠爾楷表行謹啓 在江西路十八號洋房

(婦科靈丹)

參茸烏鷄白鳳丸

此丸本窩秘傳真方加入鹿茸烏雞選法製煉專治婦人虛弱經期腹痛陰陽兩虧產後失調久不受孕及赤白帶下等症治法另詳仿單雙料每丸二角五分單料每丸一角

另售 **兒科回春丹** 專治小兒急驚及五癇痰厥痧疫抽搐寒熱往來神昏氣喘咳嗽傷風斑疹煩燥吐乳夜啼潮熱腹痛噤口臍風疳積痢諸症服之皆能見效每丸大洋一角立止腹痛丸每瓶大洋二角鋪在上海二馬路壹錦里口請認鑑拐李爲記

廣東仙壽窩啓

4 97

英商巴勒火險公司

本行經理北英商火險公司資本銀四千餘萬兩在申開設最先迄今已數十餘年專保房產貨物棧房一切火險遇有不測無不立即照賠保價格外公道如蒙紳商賜顧請至五馬路口第二號門牌本公司帳房面議自當悉心照辦以副○惠顧之意此佈

甲658

聲明

近有無恥之徒私刻小號書東圖章在外冒騙銀錢貨物撇與小號無涉望各寶莊行號有與小號往來者必須送到蓋同單爲憑

二洋涇橋成豐號啓

乙4886

浙紹胡榮德堂馳名

風濕天醫酒

此酒專治男婦骨痛○手足麻木○半身不遂○筋絡牽與○左癱右瘓○口眼歪斜久年痰塊○遍身腫痛○不能行動○濕傷氣血各種濕毒○寒濕痰疾○夜臥不寧等症○無論醫藥不能救效一服此酒立能追風扶濕舒筋活絡輕者一瓶包愈重者一料除根愈後非旦病除且能旺血培元每瓶一元鋪分上海四馬路同寶泰酒店隔壁東華里石庫門內

4602

(提單作廢)

九月初四日開平船進口第三號提單藥酒一百件轉報數遠去粤該提單關單在海關遺失已經另補聲明作廢特告

祥發源白

4883

新發明肺治藥

有奇驗 此等布液藥料乃係外用之藥毫無些須恐怕之處中華諸君子倘有罹害以上所記之諸病症者幸望早來驗完一浴此新發明藥液之福音是爲至禱

本院虹口西華德路第二號德律風一六零九號
分院英租界四馬路一品香對過德律風一四九八

吉益醫院院長吉益東洞先生於肺臟諸病久爲患者崇信著手成春之名譽已足評於世人之口碑今又新發明塗擦布之新藥液此係外用之藥左記之病名已醫好數十人實驗之成効卓著

肺炎 一天三四塗擦布三四天後保全愈
肺結核 二三星期塗布熱解咳嗽鎮靜體力增加保全愈
他如百日咳以及呼吸諸病 肋膜炎 氣管枝炎 著

吉益醫院 理事 謹白

Z4608

日本東京堀內大藥房發售

淺田御醫方劑

日本國侍醫 皇族御用 從四位勳四等 淺田殿下

補血寧痰 淺田飴

（藥價）
大罐大洋一元二角
中罐大洋七角五分
小罐大洋五角
試用罐大洋一角四分

此藥專治咳嗽吐血肺勞受寒等症均有神效·補血·養氣·平胃調腸頗靈·況且藥味甘而不似他種之藥即爲苦口故此吃藥甚便婦女小兒不啻不願意吃却是最喜歡用焉所謂良藥甘口是屬實也

止嗽化痰靈效丸

日本東京堀內大藥房秘方

肺部受損咳嗽猝起病痰皆由此入而滋蔓爲痼根是極危險有藥專能化痰·止咳·補肺·生金化膩·降火·尅水火·療損益元 起死回生 一服

此藥絕根斷源永遠不發 誠所謂靈效之丸藥也

（藥價）
大洋一元二角
大洋六角
大洋三角

4659

上海河南路老巡捕房北首東亞公司經理

太田胃散

主治効驗
○溜飲○胃痛○食傷○宿醉
○船醉○胃痙攣○飽食○胸痞
○嘔吐○惡心○食欲減損等
時服用此必有卓効

藥價 大罐廿一日份量六角 中罐七天量二角四分 大罐十二天量參角六分 小罐三天量一角二分

本舖 東京 太田信義大藥房
上海 四馬路廿號 日信大藥房
所到大藥房洋貨店等均有代售

4785

新大昌洋行

本行經售大利國有名之白礬石若做玫瑩棹面牌坊等均極合宜現有三百石存貨價極克己賜顧者請移玉二洋涇橋北塊本行接洽如欲看樣亦可來本行當即領看并奉告一切可也

新大昌洋行啓

664

廣東彭壽堂聲明假冒

一分時止血 止痛玉樹神油

本堂秘製玉樹神油其奏效之神速無出其右專治牙痛頭痛止痛腰痛心胃氣痛風濕骨節諸般酸痛立見奇功而治水火滾油湯傷刀槍跌打損傷一切瘡毒外症尤爲藥到病除起死回生之功每晨搽服少許能治瘟痧喉症疾傷寒及暈船嘔吐不服水土諸患治愈疑難怪症數以萬計衛生者預置一瓶勝延良醫在家近有奸人用薄荷樟腦等油冒充此油到處混售然偽油色性烈不能內服真油性和易雜色黃而香較之自分真偽每瓶一元小瓶五角上海拋球場南首河南路三層樓七號洋房廣東彭壽堂啓

Z4598

江西路二十二號老公茂廣告

本行經售裴士公司所製各種花玻璃樣新花奇各色均備貴客如要知其價目可向本行函問可也

本行並經售英國夸東公司所製各種測量鏡水平器畫圖儀器測量杆以及鐵鏈鋼帶測高低器風雨表量雨表等件無不齊全本行備有目錄兩冊以供貴客取閱　甲946

本行並經售曼而經廠各種瓦片各種鋪地所用之磁光瓦火爐前所用之耐火磁光瓦以及火爐邊所用之白磁光瓶欄杆等件各色俱全貴客欲知各貨價目請向本行函問可也

荷居者本行經理頭等麥頂羅司廠所造大桶維摩酒此酒名振全球各國皇公將相以及士紳宴客無不樂飲實為世間養身衛生之貴品現在世道日卑人心不古偽牌雜出一時真假難別恐魚目混珠諸位紳商承辦頂高老牌維摩酒者請認明麥頂羅司廠所造是荷此佈上海總經理嘉泰洋行 江西路念五號便是 甲661

頂上甜酒

上海泗涇路百司洋行謹啓

本行今到此老牌現貨口立沙酒其貨價廉物美特出心裁秘製且有衛生之能比別種真相天淵之隔本埠暢銷經已目的

本行不論寒暑時有常備如蒙 賜顧價格從廉以廣招徠而副雅意恐未遍知特此登報廣告　甲613

本行寫字間與棧房皆設在四川路九十七號　甲639

吉立保安剃刀

無須皮布鐴利　無須刀石磨利

此圖吉立保安剃刀洋行專版

青州水門汀

青州水門汀有限公司所出之水門汀為東方最上之品素為香港政府所信用用以製造陰溝管避火磚避火泥及瓦片等物堅美無匹近者新牌疊出每易魚目混珠 貴商賜顧幸祈認明牌號向圓明園路入號新旗昌洋行議價購辦欲知用法詳情者本行亦可奉告

新旗昌洋行謹啓　623

房產出售

甲966

坐落新閘路第五十號五十一號大洋房一所地約十畝半此地在租界中最美之區內有房間九間大沐浴間兩間衣服間人伙食間□房間一切裝修俱全洗濯所用人屋間暖氣花屋馬房及擊球草地門前闊徑雜植樹木屋之前後古樹婆娑頗饒幽趣

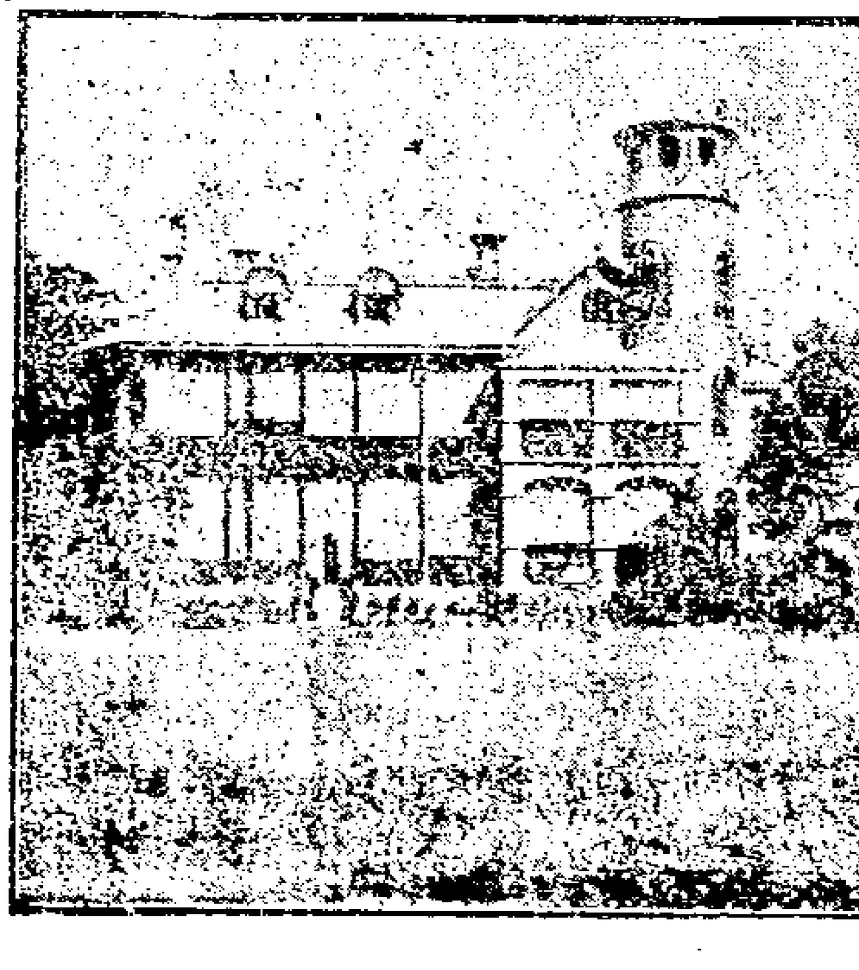

又大洋房一所內有房間六間沐浴房三間火□間□房間一切裝修無不完備馬房及用人房間俱全大廳客廳並有寬廠官商用作公館最為合宜如合意者請來四馬路第四十八號長利洋行面議可也　本行主人謹白

司洋行　百司洋行

本行專辦男女時式花綢粗細各色法蘭呢揀選上等工料物價廉中外人已馳名銷家堅貴

REVEL PERE & FILS. LYONS
VERITAS
AUDINET LACROIX & CIE, SHANGHAI

商賜顧光臨者請認明此牌號庶不致誤 上海泗涇路八號　甲132

油布出售

本行獨家經理

英國名廠所製上等蔴油布存布雨布等類物貨甚多價廉來美賜顧者請購買可也

美最時洋行啓　甲646

東瀛第一

備急聖藥

一國興旺 一家榮幸 全在

民人氣血充足的 氣血充足

就由体軀強健而得體軀

健康就依服用

仁丹纔得的

我說衆位若願意

國家的隆盛和平

必得每天服用仁丹

以保得各人的

健壯纔好

●仁丹 日本馳名醫學大家三輪井上兩博士合諓秘方 不惜工資揀撰高貴藥料係于所虔誠修合神驗靈效世不見其匹以故居常服用仁丹能防惡疫於未發併補氣血轉弱為強 而仁丹其味清秀其香馥郁僅哺一二粒忽覺心神爽快併除口熱口臭兼使聲音明晰玲瓏以故為口中香劑亦頗妙

●仁丹 化食消毒防疫通竅效驗頗靈是以每食後服用此丹免傷腸胃各症患

●喫煙喝酒之前後嚼服仁丹二三粒即覺異常美味併能除煙毒酒害

仁丹價目

試服用	日金	五錢	
小包	仝	拾錢	
中包	仝	貳拾五錢	裝三貼並添贈藥盒
大包	仝	五拾錢	裝七貼並添贈藥盒
鉄匣	仝	壹圓	裝十七貼添贈藥盒
德用包	仝	壹圓	裝廿貼並有藥盒

●到處馳名藥房洋廣貨舖均皆代售賜顧士紳就近購取為荷

●經理總批發 上海河南路老巡捕房北首 東亞公司書藥局● 各處體面藥房雜貨行均有代售 乙4624

家用要品百格飛沙濾缸廣告

啟者本藥房經理百格飛秘製各式沙濾缸發售各界膾炙已久有口皆碑貨美價廉埠用裝運領所 家有此缸醫生可免所費鉅多如保壽險 賞鑑家欲知詳細請向本藥房取閱或函索圖說全冊迴環展玩便悉其中佳妙不啻巧奪天工如操却病延齡之券該圖說並不取資特此佈達

上海英大馬路三十七號科發藥房特白

保裕 亨茂 洋行 廣告

本行開設中國上海數十餘年專辦進出口貨兼經理塔勒司派克火險有限公司專保華洋房屋貨物器具等項如遇賠款異常迅速並分設于江浙皖鄂順直等各內地計有十六處商界欽仰即如今年鎮江杭州之不測本行賠款之速已荷各客家登謝報章此更近而易證者也現因內地各埠營業發達因由四川路八十三號亨茂洋行同為經理倘蒙紳商賜顧請向各分公司或直至本行接洽可也 本行麥干亨生 白達司 特白 乙4633

自製金銀離鼻眼鏡

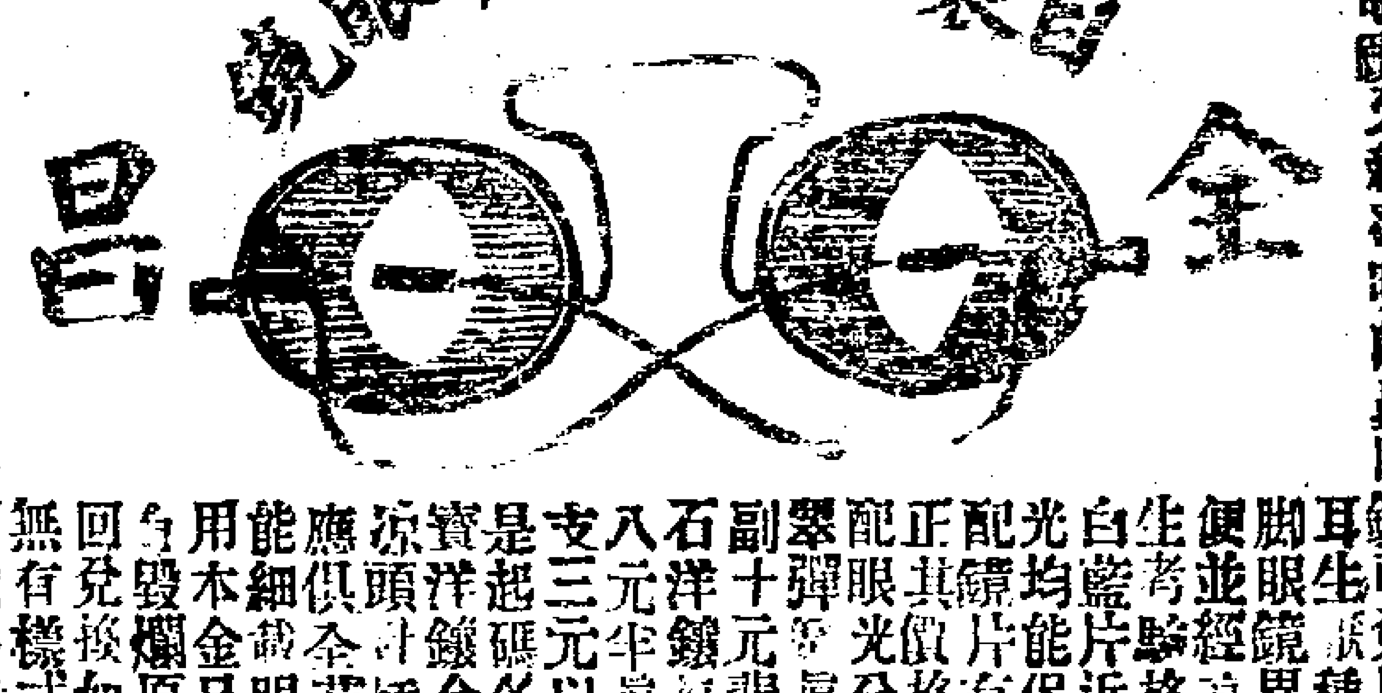

專售金鋼鑽珍珠寶石自製精巧光滑工細各種金銀眼鏡又新發明離鼻眼鏡可免壓鼻生痕鉤耳生痕種種舒服折脚眼鏡異樣玲巧並經考明光學醫生考驗格致晶片墨白藍片近光老光平光均能保護目力表校配鏡片有綠光已克正其價格外克若配眼光分不取珠翠彈簧眞金耳圈每副十元翡翠紅藍寶石洋鑲金戒每只八元半眞金挖耳每支三元以上之價均是起碼各式鑽石珠寶洋鑲金銀首飾一風凉頭針簪等類首飾應俱全花色繁多不能細載眼鏡首飾均用本金足赤煉就價白毀爛原金可收回兌換如來樣定無有樣式不能劃一

不二老少無欺上海二馬路西跑馬廳電話一七零四分設蘇州閶門外馬路 乙4764